

# OBSAH

- 4 PÁNSKÉ
- 28 DÁMSKÉ
- 52 DĚTSKÉ
- 58 DOPLŇKY

# CONTENT

- 4 MEN
- 28 WOMAN
- 52 KIDS
- 58 ACCESSORIES

#### OUTDOOR PERFORMANCE

Modely určené i do extrémních přírodních podmínek

Technické vypracování a kvalitní materiály s extrémními parametry - vše s ohledem na vysokou zátěž

#### OUTDOOR ACTIVE

Modely určené pro aktivní pohyb

Technické vypracování a kvalitní odlehčené materiály s parametry zachovávající ideální poměr prodyšnosti a ochrany s velkým důrazem na pohodlí při pohybu

#### OUTDOOR MOTION

Modely pro univerzální využití vhodné do náročných přírodních podmínek i pro klasickou turistiku

Technické vypracování a kvalitní odolné materiály s parametry zachovávající ideální poměr prodyšnosti a ochrany při běžné zátěži

#### OUTDOOR LEISURE

Modely vhodné k běžnému nošení ve městě i pro klasickou turistiku

Technické vypracování, přírodní nebo směšové materiály s vlastnostmi či parametry zachovávající ideální poměr prodyšnosti a ochrany při nižší zátěži

#### OUTDOOR MOTION - KIDS

Modely určené i do náročnějších přírodních podmínek

Technické vypracování a kvalitní odolné materiály s vysokými parametry - vše s ohledem na pohodlí a bezpečnost dětí

#### OUTDOOR PERFORMANCE

Models designed even for extreme weather conditions

Technical workmanship and high quality fabrics with maximum parameters - all with regard to extreme load

#### OUTDOOR ACTIVE

Models designed for active movement

Technical workmanship and lightweight high quality durable fabrics with parameters preserving the ideal balance of breathability and protection with great emphasis on comfort of movement

#### OUTDOOR MOTION

Models designed for universal use in hard weather conditions and the classic tourism as well

Technical workmanship and high quality durable fabrics with parameters preserving the ideal balance of breathability and protection in normal load

#### OUTDOOR LEISURE

Models designed for universal everyday wear even in city and classic tourism as well

Technical workmanship, natural or blended fabrics with properties and parameters preserving the ideal balance of breathability and protection at normal load

#### OUTDOOR MOTION - KIDS

Models designed even for harder weather conditions

Technical workmanship and high quality fabrics with high parameters - all with regard to comfort and safety of children



 HUSKY

















6 MEN MAKRO M		6 MABRI M		7 MANOKY M		7 LAMY M		8 NICKER M		8 NELORY M		9 NEVRI M		9 LOCOM		10 SABRI M		10 SONNY M	
11 SOLEI M		11 SALERI M		12 KRODY M		12 PILDI M		13 KUBY M		13 KANIUL M		14 KLEERY M		14 KALFER M		15 KIMBI M		15 KEERY M	
16 SPEEDY LONG M		16 SPEEDY M		17 DARBY LONG M		17 DARBY M		18 ROPY M		18 TARP ZIP M		19 ALONY M		19 ANE M		20 ASTEEL M		20 GRINY M	
21 TASH M		21 TINL M		22 THAN M		22 TEE WILD M		23 TEESKYLINE M		23 TEE ANE M		24 TEE BASE M		24 BROOL M		25 BUGBY M		25 MERINO 100 LONG SLEEVE ZIP M	
26 MERINO 100 LONGSLEEVE M		26 MERINO 100 SHORT SLEEVE M		27 MERINO 100 PANTS M		27 MERINO 3/4 PANTS M													



# MUŽI

OUTDOOR PERFORMANCE  
OUTDOOR ACTIVE  
OUTDOOR MOTION  
OUTDOOR LEISURE  
MERINO 100

## LEGENDA PIKTOGRAMŮ

-  PRODYŠNOST
-  YKK ZIPY
-  VODĚODLNOST
-  VĚTRUODLNOST
-  CELOROČNÍ VYUŽITÍ
-  ELASTICITA
-  TEPelnÁ IZOLACE
-  REFLEXNÍ PRVKY
-  VODĚODLNÉ ZIPY
-  SBALITELNÝ
-  ODVOD VLHKOSTI
-  ANTIBAKTERIÁLNÍ
-  DWR
-  NÍZKÁ VÁHA
-  ODDĚLITELNÁ KAPUČE
-  KAPSA NA MP3
-  4-WAY STRETCH
-  BALITELNÁ KAPUČE
-  RYCHLESCHNOUCÍ
-  UV OCHRANA
-  4D MECHANICAL STRETCH
-  SNĚHOVÝ PÁS

# MEN

OUTDOOR PERFORMANCE  
OUTDOOR ACTIVE  
OUTDOOR MOTION  
OUTDOOR LEISURE  
MERINO 100

## PICTOGRAM LEGEND

-  BREATHABLE
-  YKK ZIPPERS
-  WATERPROOF
-  WINDPROOF
-  ALL YEAR
-  ELASTICITY
-  THERMAL INSULATION
-  REFLECTIVE POINTS
-  WATERPROOF ZIPPERS
-  PACKABLE
-  MOISTURE WICKING
-  ANTIBACTERIAL
-  DWR
-  LOW WEIGHT
-  DETACHABLE HOOD
-  MP3 POCKET
-  4-WAY STRETCH
-  PACKABLE HOOD
-  QUICK DRYING
-  UV PROTECTION
-  4D MECHANICAL STRETCH
-  SNOWLOCKER

 HUSKY



## NAKRON M

### PÁNSKÁ HARDSHELLOVÁ BUNDA - OUTDOOR PERFORMANCE MEN HARDSHELL JACKET - OUTDOOR PERFORMANCE

kompletně podlepené švy | bez podšívky | voděodolný hlavní zip | voděodolné zipy na vnějších kapsách | voděodolné zipy pro ventilaci | vnitřní léga hlavního zipu s odvětráním perforací materiálu | překrytí zipu u brady | vnitřní léga hlavního zipu se systémem odvodu vlhkosti | odvětrání v podpaží na zip | prodloužený zadní díl | šířka dolního okraje regulovatelná stahováním | anatomicky tvarované rukávy v oblasti loktů pro komfort pohybu | upravitelná šířka dolního okraje rukávů | prodloužená horní část manžet | kapuce upravitelná stahováním | zpevněný kšilt | KAPSÝ: vnější boční se zipem | vnitřní se zipem

fully taped seams | without lining | waterproof main zipper | face pockets with waterproof zippers | waterproof zippers for ventilation | inner main zipper placket with ventilations by perforated fabric | chin protector | inner main zipper placket with moisture drainage system | armpit ventilations with zipper | longer back side | adjustable width of bottom edge by tightening | anatomically shaped sleeves at the elbow area for movement comfort | adjustable width of sleeves openings by tightening | longer upper part of cuffs | hood adjustable by tightening | reinforced visor | POCKETS: on sides with zipper | inner with zipper

MATERIÁL / MATERIAL	Husky Pro Tech 20 000, DWR, 4D mechanical stretch 3-vrstvá vysoce odolná tkanina s mechanickým strečem, s vodoodpudivou úpravou DWR s laminovanou membránou a s trikotem ve spodní části 100% polyester 3 layered highly durable woven fabric with mechanical stretch, with water-repellent finish DWR with laminated membrane and with tricot on bottom 100% polyester
VODĚODOLNOST / WATERPROOF	20 000 mm H <sub>2</sub> O
PRODÝŠNOST/BREATHABILITY	18 000 g/m <sup>2</sup> /24h
DALŠÍ ÚPRAVY / OTHER FINISHINGS	DWR, 4D mechanical stretch
VELIKOSTI/SIZES	S, M, L, XL, XXL, XXXL
BARVY/COLORS	1 red, 2 lt.grey, 3 dk.turquoise

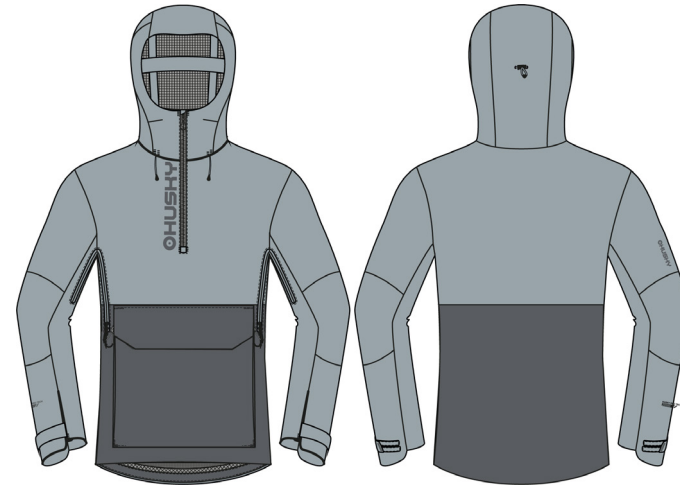

## NABBI M

### PÁNSKÁ HARDSHELLOVÁ BUNDA - OUTDOOR PERFORMANCE MEN HARDSHELL JACKET - OUTDOOR PERFORMANCE

kompletně podlepené švy | bez podšívky | voděodolný hlavní zip | voděodolné zipy pro ventilaci | překrytí zipu u brady | odvětrání v podpaží na zip | prodloužený zadní díl | šířka dolního okraje regulovatelná stahováním | anatomicky tvarované rukávy v oblasti loktů pro komfort pohybu | upravitelná šířka dolního okraje rukávů | prodloužená horní část manžet | kapuce upravitelná stahováním | zpevněný kšilt | KAPSÝ: vnější boční se zipem

fully taped seams | without lining | waterproof main zipper | waterproof zippers for ventilation | chin protector | armpit ventilations with zipper | longer back side | adjustable width of bottom edge by tightening | anatomically shaped sleeves at the elbow area for movement comfort | adjustable width of sleeves openings by tightening | longer upper part of cuffs | hood adjustable by tightening | reinforced visor | POCKETS: on sides with zipper

MATERIÁL / MATERIAL	Husky Pro Tech 20 000, DWR, 4D mechanical stretch 3-vrstvá vysoce odolná tkanina s mechanickým strečem, s vodoodpudivou úpravou DWR s laminovanou membránou a s trikotem ve spodní části 100% polyester 3 layered highly durable woven fabric with mechanical stretch, with water-repellent finish DWR with laminated membrane and with tricot on bottom 100% polyester
VODĚODOLNOST / WATERPROOF	20 000 mm H <sub>2</sub> O
PRODÝŠNOST/BREATHABILITY	18 000 g/m <sup>2</sup> /24h
DALŠÍ ÚPRAVY / OTHER FINISHINGS	DWR, 4D mechanical stretch
VELIKOSTI/SIZES	S, M, L, XL, XXL, XXXL
BARVY/COLORS	1 lt.grey/dk.grey, 2 black/beige, 3 black/neon blue





## NANOOK M

**PÁNSKÁ HARDSHELLOVÁ ULTRALEHKÁ BUNDA - OUTDOOR PERFORMANCE**  
**MEN HARDSHELL ULTRALIGHT JACKET - OUTDOOR PERFORMANCE**

kompletně podlepené švy | voděodolné zipy | sbalitelná do kapsového vāčku | překrytí zipu u brady | reflexní loga | prodloužený zadní díl | odvětrání v podpaží na zip | šířka dolního okraje regulovatelná stahováním | odvětrání na zádech | anatomicky tvarované rukávy v oblasti loktů pro komfort pohybu | upravitelná šířka dolního okraje rukávů | zpevněný kšilt | kapuce upravitelná stahováním | KAPSY: vnější boční se zipem

fully taped seams | waterproof zippers | packable into pocket pouch | chin protector | reflective logos | longer back side | armpit ventilations with zipper | adjustable width of bottom edge by tightening | backside ventilation | anatomically shaped sleeves at the elbow area for movement comfort | adjustable width of sleeves openings by tightening | reinforced visor | hood adjustable by tightening | POCKETS: on sides with zipper

<b>MATERIÁL / MATERIAL</b>	Husky Pro Tech 20 000, DWR 3-vrstvá vysoce odolná ripstop tkanina s vodoodpudivou úpravou DWR s laminovanou membránou a s jemným trikotem ve spodní části 100% polyester 3 layered highly durable ripstop woven fabric with water-repellent finish DWR with laminated membrane and with soft tricot on bottom 100% polyester
<b>VODĚODOLNOST / WATERPROOF</b>	20 000 mm H <sub>2</sub> O
<b>PRODYŠNOST/BREATHABILITY</b>	18 000 g/m <sup>2</sup> /24h
<b>DALŠÍ ÚPRAVY / OTHER FINISHINGS</b>	DWR
<b>VELIKOSTI/SIZES</b>	S, M, L, XL, XXL, XXXL
<b>BARVY/COLORS</b>	1 dk.blue/lt.grey, 2 red/dk.blue



## LAMY M

**PÁNSKÁ HARDSHELLOVÁ ULTRALEHKÁ BUNDA - OUTDOOR PERFORMANCE**  
**MEN HARDSHELL ULTRALIGHT JACKET - OUTDOOR PERFORMANCE**

kompletně podlepené švy | voděodolné zipy | sbalitelná do kapsového vāčku | překrytí zipu u brady | reflexní loga | prodloužený zadní díl | odvětrání v podpaží na zip | šířka dolního okraje regulovatelná stahováním | odvětrání na zádech | anatomicky tvarované rukávy v oblasti loktů pro komfort pohybu | upravitelná šířka dolního okraje rukávů | zpevněný kšilt | kapuce upravitelná stahováním | KAPSY: vnější boční se zipem

fully taped seams | waterproof zippers | packable into pocket pouch | chin protector | reflective logos | longer back side | armpit ventilations with zipper | adjustable width of bottom edge by tightening | backside ventilation | anatomically shaped sleeves at the elbow area for movement comfort | adjustable width of sleeves openings by tightening | reinforced visor | hood adjustable by tightening | POCKETS: on sides with zipper

<b>MATERIÁL / MATERIAL</b>	Husky Pro Tech Stretch 10 000, Ultralight, DWR 3-vrstvá elastická ultralehká tkanina s vodoodpudivou úpravou DWR a s laminovanou membránou a s trikotem ve spodní části 98% nylon, 2% elastan 3 layered stretch ultralight woven fabric with water-repellent finish DWR and laminated membrane and with tricot on bottom 98% nylon, 2% elastane
<b>VODĚODOLNOST / WATERPROOF</b>	10 000 mm H <sub>2</sub> O
<b>PRODYŠNOST/BREATHABILITY</b>	10 000 g/m <sup>2</sup> /24h
<b>DALŠÍ ÚPRAVY / OTHER FINISHINGS</b>	DWR
<b>VELIKOSTI/SIZES</b>	S, M, L, XL, XXL, XXXL
<b>BARVY/COLORS</b>	1 dk.blue, 2 black





## NICKER M

### PÁNSKÁ HARDSHELLOVÁ BUNDA - OUTDOOR MOTION MEN HARDSHELL JACKET - OUTDOOR MOTION

kompletně podlepené švy | lehká síťovaná podšívka v horní části a lehká polyesterová podšívka s vodoodpudivou úpravou v dolní části těla | voděodolný hlavní zip | voděodolné zipy na vnějších kapsách | překrytí zipu u brady | odvětrání v podpaží na zip | prodloužený zadní díl | šířka dolního okraje regulovatelná stahováním | anatomicky tvarované rukávy v oblasti loktů pro komfort pohybu | upravitelná šířka dolního okraje rukávů | prodloužená horní část manžet | "ninja" kapuce s odvětráním perforací materiálu upravitelná stahováním | zpevněný kšilt | KAPSY: vnější boční se zipem | vnější náprsní se zipem | vnitřní se zipem

fully taped seams | light mesh lining on top and light polyester lining with waterproof coating on body bottom | waterproof main zipper | face pockets with waterproof zippers | chin protector | armpit ventilations with zipper | longer back side | adjustable width of bottom edge by tightening | anatomically shaped sleeves at the elbow area for movement comfort | adjustable width of sleeves openings by tightening | longer upper part of cuffs | "ninja" hood with ventilations by perforated fabric adjustable by tightening | reinforced visor | POCKETS: on sides with zipper | on chest with zipper | inner with zipper

MATERIÁL / MATERIAL	Husky Tech 15 000, DWR, 4D mechanical stretch 2-vrstvá tkanina s voděodpudivou úpravou DWR a s laminovanou membránou 100% polyamid 2 layered woven fabric with water-repellent finish DWR and laminated membrane 100% polyamide
VODĚODOLNOST / WATERPROOF	15 000 mm H <sub>2</sub> O
PRODYŠNOST/BREATHABILITY	10 000 g/m <sup>2</sup> /24h
DALŠÍ ÚPRAVY / OTHER FINISHINGS	DWR; 4D mechanical stretch
VELIKOSTI/SIZES	S, M, L, XL, XXL, XXXL
BARVY/COLORS	1 red, 2 black, 3 blue, 4 dk.green



## NELORY M

### PÁNSKÁ HARDSHELLOVÁ BUNDA - OUTDOOR MOTION MEN HARDSHELL JACKET - OUTDOOR MOTION

kompletně podlepené švy | lehká síťovaná podšívka v horní části a lehká polyesterová podšívka s vodoodpudivou úpravou v dolní části těla | překrytí zipu u brady | odvětrání v podpaží na zip | prodloužený zadní díl | šířka dolního okraje regulovatelná stahováním | anatomicky tvarované rukávy v oblasti loktů pro komfort pohybu | upravitelná šířka dolního okraje rukávů | odnímatelná kapuce upravitelná stahováním | zpevněný kšilt | KAPSY: vnější boční se zipem | vnitřní se zipem

fully taped seams | light mesh lining on top and light polyester lining with waterproof coating on body bottom | chin protector | armpit ventilations with zipper | longer back side | adjustable width of bottom edge by tightening | anatomically shaped sleeves at the elbow area for movement comfort | adjustable width of sleeves openings by tightening | detachable hood adjustable by tightening | reinforced visor | POCKETS: on sides with zipper | inner with zipper

MATERIÁL / MATERIAL	Husky Tech 15 000, DWR 2-vrstvá tkanina s voděodpudivou úpravou DWR a s laminovanou membránou 100% polyester 2 layered woven fabric with water-repellent finish DWR and laminated membrane 100% polyester
VODĚODOLNOST / WATERPROOF	15 000 mm H <sub>2</sub> O
PRODYŠNOST/BREATHABILITY	10 000 g/m <sup>2</sup> /24h
DALŠÍ ÚPRAVY / OTHER FINISHINGS	DWR
VELIKOSTI/SIZES	S, M, L, XL, XXL, XXXL
BARVY/COLORS	1 red, 2 black, 3 mustard





## NEVR M

### PÁNSKÁ HARDSHELLOVÁ BUNDA - OUTDOOR MOTION MEN HARDSHELL JACKET - OUTDOOR MOTION

kompletně podepené švy | lehká síťovaná podšívka v horní části a lehká polyesterová podšívka s vodoodpudivou úpravou v dolní části těla | překrytí zipu u brady | odvětrání v podpaží na zip | prodoužený zadní díl | šířka dolního okraje regulovatelná stahováním | anatomicky tvarované rukávy v oblasti loktů pro komfort pohybu | upravitelná šířka dolního okraje rukávů | odnímatelná kapuce upravitelná stahováním | zpevněný kšilt | KAPSY: vnější boční se zipem | vnitřní se zipem

fully taped seams | light mesh lining on top and light polyester lining with waterproof coating on body bottom | chin protector | armpit ventilations with zipper | longer back side | adjustable width of bottom edge by tightening | anatomically shaped sleeves at the elbow area for movement comfort | adjustable width of sleeves openings by tightening | detachable hood adjustable by tightening | reinforced visor | POCKETS: on sides with zipper | inner with zipper

MATERIÁL / MATERIAL	Husky Tech 15 000, DWR 2-vrstvá tkanina s voděodpudivou úpravou DWR a s laminovanou membránou; 100% polyester 2 layered woven fabric with water-repellent finish DWR and laminated membrane; 100% polyester
VODĚODOLNOST / WATERPROOF	15.000 mm H2O
PRODYŠNOST/BREATHABILITY	10.000 g/m <sup>2</sup> /24h
DALŠÍ ÚPRAVY / OTHER FINISHINGS	DWR
VELIKOSTI/SIZES	S, M, L, XL, XXL, XXXL
BARVY/COLORS	1 dk.green 2 dk.grey



## LOCO M

### PÁNSKÁ ULTRALEHKÁ BUNDA - OUTDOOR ACTIVE MEN ULTRALIGHT JACKET - OUTDOOR ACTIVE

ultralehký prodyšný materiál zajišťující nízkou váhu a malý objem | impregnovaný hlavní zip | systém otevírání jednou rukou | překrytí zipu u brady | sbalitelná do kapsového váčku | reflexní prvky | odvětrání v podpaží perforací materiálu | dolní okraj zpevněný elastickým lemem | prodoužený zadní díl | rukávy zpevněné elastickým lemem | KAPSY: vnější náprsní se zipem | vnější bederní se zipem | vnější bederní s gumíčkou

ultralight breathable fabric for low weight and small volume | water-repellent main zipper | one hand opening system | chin protector | packable into pocket pouch | reflective details | armpit ventilations perforated fabric | bottom edge reinforced by elastic binding | longer back side | sleeve openings reinforced by elastic binding | POCKETS: on chest with zipper | on back with zipper | on back with rubber tape

MATERIÁL / MATERIAL	Air-Lite Stretch, DWR 1-vrstvá ultralehká elastická ripstop tkanina s voděodpudivou úpravou DWR 98% nylon, 2% elastan 1 layered ultralight stretch ripstop woven fabric with water-repellent finish DWR 98% nylon, 2% elastane
VODĚODOLNOST / WATERPROOF	
PRODYŠNOST/BREATHABILITY	
DALŠÍ ÚPRAVY / OTHER FINISHINGS	DWR
VELIKOSTI/SIZES	S, M, L, XL, XXL, XXXL
BARVY/COLORS	1 br.green, 2 orange, 3 lt.grey





## SAURI M

### PÁNSKÁ SOFTSHELLOVÁ BUNDA - OUTDOOR PERFORMANCE MEN SOFTSHELL JACKET - OUTDOOR PERFORMANCE

voděodolné zipy | překrytí zipu u brady | stoják v přední části s odvětráním perforací materiálu | odvětrání v podpaží na zip | prodloužený zadní díl | šířka dolního okraje regulovatelná stahováním | anatomicky tvarované rukávy v oblasti loktů pro komfort pohybu | upravitelná šířka dolního okraje rukávů | prodloužená horní část manžet | "ninja" odnímatelná kapuce upravitelná stahováním | KAPSY: vnější boční se zipem | vnější náprsní se zipem

waterproof zippers | chin protector | front stand collar with ventilations by perforated fabric | armpit ventilations with zipper | longer back side | adjustable width of bottom edge by tightening | anatomically shaped sleeves at the elbow area for movement comfort | adjustable width of sleeves openings by tightening | longer upper part of cuffs | "ninja" detachable hood adjustable by tightening | POCKETS: on sides with zipper | on chest with zipper

MATERIÁL / MATERIAL	Extend-Pro Softshell Stretch 15 000, DWR, 4D mechanical stretch 3-vrstvý odolný lehký elastický materiál s laminovanou membránou a vodoodpudivou úpravou DWR s lehkým úpletem z rubové strany 100% polyester 3 layered durable lightweight elastic fabric with laminated membrane and water-repellent finish DWR with lightweight knit fabric on bottom 100% polyester
VODĚODOLNOST / WATERPROOF	15 000 mm H <sub>2</sub> O
PRODYŠNOST/BREATHABILITY	10 000 g/m <sup>2</sup> /24h
DALŠÍ ÚPRAVY / OTHER FINISHINGS	DWR
VELIKOSTI/SIZES	S, M, L, XL, XXL, XXXL
BARVY/COLORS	1 red, 2 black, 3 mustard

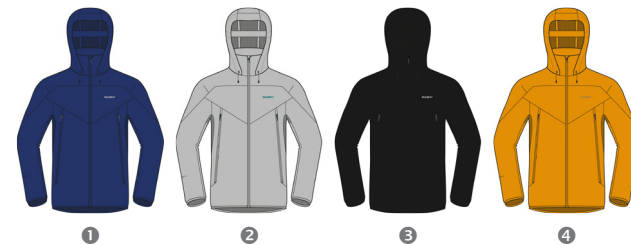

## SONNY M

### PÁNSKÁ SOFTSHELLOVÁ BUNDA - OUTDOOR MOTION MEN SOFTSHELL JACKET - OUTDOOR MOTION

voděodolný hlavní zip | voděodolné zipy na vnějších kapsách | překrytí zipu u brady | dolní okraj zpevněný elastickým lemem | odvětrání v podpaží perforací materiálu | prodloužený zadní díl | rukávy zpevněné elastickým lemem | kapuce balitelná do límce upravitelná stahováním | KAPSY: vnější boční se zipem | vnitřní na mobil

waterproof main zipper | face pockets with waterproof zippers | chin protector | bottom edge reinforced by elastic binding | armpit ventilations perforated fabric | longer back side | sleeve openings reinforced by elastic binding | hood adjustable by tightening and packable in to the collar | POCKETS: on sides with zipper | inner mobile pocket

MATERIÁL / MATERIAL	Extend-Pro Softshell 15 000, DWR, 4D mechanical stretch 3-vrstvý odolný lehký pružný materiál s laminovanou membránou a vodoodpudivou úpravou DWR s lehkým strukturovaným úpletem z rubové strany 100% polyester 3 layered durable lightweight stretch fabric with laminated membrane and water-repellent finish DWR with lightweight structured knit fabric on bottom 100% polyester
VODĚODOLNOST / WATERPROOF	15 000 mm H <sub>2</sub> O
PRODYŠNOST/BREATHABILITY	10 000 g/m <sup>2</sup> /24h
DALŠÍ ÚPRAVY / OTHER FINISHINGS	DWR; 4D mechanical stretch
VELIKOSTI/SIZES	S, M, L, XL, XXL, XXXL
BARVY/COLORS	1 blue, 2 lt.grey, 3 black, 4 yellow





## SOLEI M

**PÁNSKÁ SOFTSHELLOVÁ ULTRALEHKÁ BUNDA - OUTDOOR ACTIVE**  
**MEN SOFTSHELL ULTRALIGHT JACKET - OUTDOOR ACTIVE**

ultralehký prodyšný materiál zajišťující nízkou váhu a malý objem | impregnovaný hlavní zip | systém otevírání jednou rukou | překrytí zipu u brady | sbalitelná do kapsového váčku | reflexní prvky | odvětrání v podpaží perforací materiálu | odvětrání na zádech | dolní okraj zpevněný elastickým lemem | extra prodloužený zadní díl | rukávy zpevněné elastickým lemem | KAPSY: vnější boční se zipem | vnější bederní se zipem

ultralight breathable fabric for low weight and small volume | water-repellent main zipper | one hand opening system | chin protector | packable into pocket pouch | reflective details | armpit ventilations perforated fabric | ventilation on back | bottom edge reinforced by elastic binding | extra longer back side | sleeve openings reinforced by elastic binding | POCKETS: on sides with zipper | on back with zipper

<b>MATERIÁL / MATERIAL</b>	Extend-Pro Softshell Stretch 10 000, DWR 2,5-vrstvý odolný ultralehký elastický materiál s laminovanou membránou a voděodpudivou úpravou DWR 100% polyester 2,5 layered durable lightweight elastic fabric with laminated membrane and water-repellent finish DWR 100% polyester
<b>VODĚODOLNOST / WATERPROOF</b>	10 000 mm H <sub>2</sub> O
<b>PRODYŠNOST/BREATHABILITY</b>	10 000 g/m <sup>2</sup> /24h
<b>DALŠÍ ÚPRAVY / OTHER FINISHINGS</b>	DWR
<b>VELIKOSTI/SIZES</b>	S, M, L, XL, XXL, XXXL
<b>BARVY/COLORS</b>	1 dk.blue, 2 orange, 3 bordo



## SALIEN M

**PÁNSKÁ SOFTSHELLOVÁ VESTA - OUTDOOR ACTIVE**  
**MEN SOFTSHELL VEST - OUTDOOR ACTIVE**

reflexní prvky | překrytí zipu u brady | prodloužený zadní díl | šířka dolního okraje regulovatelná stahováním | průramky zpevněné elastickým lemem | KAPSY: vnější boční se zipem | vnější náprsní se zipem

reflective details | chin protector | longer back side | adjustable width of bottom edge by tightening | armholes reinforced by elastic binding | POCKETS: on sides with zipper | on chest with zipper

<b>MATERIÁL / MATERIAL</b>	Extend-Pro Softshell Stretch 10 000, DWR 3-vrstvý lehký elastický materiál s laminovanou membránou a voděodpudivou úpravou DWR s lehkým úpletem z rubové strany 97% polyester, 3% elastan 3 layered lightweight fabric with laminated membrane and water-repellent finish DWR with lightweight knit fabric on bottom 97% polyester, 3% elastane
<b>VODĚODOLNOST / WATERPROOF</b>	20 000 mm H <sub>2</sub> O
<b>PRODYŠNOST/BREATHABILITY</b>	18 000 g/m <sup>2</sup> /24h
<b>DALŠÍ ÚPRAVY / OTHER FINISHINGS</b>	DWR
<b>VELIKOSTI/SIZES</b>	S, M, L, XL, XXL, XXXL
<b>BARVY/COLORS</b>	1 dk.blue, 2 lt.green, 3 bordo



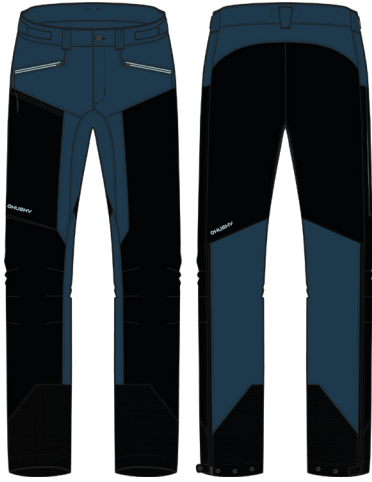

1

2

## KRONY M

### PÁNSKÉ HARDSHELLOVÉ KALHOTY - OUTDOOR PERFORMANCE MEN HARDSHELL PANTS - OUTDOOR PERFORMANCE

HUSKY opasek | háček k uchycení k botě | anatomicky tvarovaný střih, předtvarovaná kolena | rozepínání a ventilace nohavic na zip | šířka nohavic regulovatelná stahováním | šířka pasu regulovatelná stahováním | s klínovou vsadkou pro maximální pohodlí | KAPSY: vnější boční se zipem | vnější na stehně se zipem | skrytá kapsa na drobnosti

HUSKY waist belt | hook for shoes attachment | anatomically shaped body cut, pre-shaped knees | zipper openings and ventilation of trouser legs | adjustable width of trousers bottom edge by tightening | adjustable width of waist by tightening | crotch insert for maximal comfort | POCKETS: on sides with zipper | on thigh with zipper | hidden coin pocket

<b>Hlavní materiál / MAIN MATERIAL</b>	Husky Pro Tech Stretch 20 000, Husky Tech Stretch Plus, 4-way Stretch, DWR 1-vrstvá odolná všemi směry elastická tkanina kombinovaná s 3-vrstvou elastickou tkaninou s laminovanou membránou a s voděodpudivou úpravou DWR 93% nylon, 7% elastan; 90% polyester, 10% elastan 1 layered durable four way stretch woven fabric combined with 3 layered elastic woven fabric with laminated membrane and with water-repellent finish DWR 93% nylon, 7% elastane; 90% polyester, 10% elastane
<b>Voděodolnost / WATERPROOF</b>	20 000 mm H <sub>2</sub> O
<b>Prodyšnost / BREATHABILITY</b>	18 000 g/m <sup>2</sup> /24h
<b>Další úpravy / OTHER FINISHINGS</b>	quick dry, moisture wicking, UV protection, DWR
<b>Velikosti / SIZES</b>	S, M, L, XL, XXL, XXXL
<b>Barvy / COLORS</b>	1 dk.blue, 2 red



1

2

3

## PILON M

### PÁNSKÉ KALHOTY 2 V 1 Z TECHNICKÉ TKANINY - OUTDOOR MOTION MEN PANTS 2 IN 1 FROM TECHNICAL FABRIC - OUTDOOR MOTION

HUSKY opasek | anatomicky tvarovaný střih, předtvarovaná kolena | odepínací nohavice, možnost nastavení na šortky | všitá guma pro flexibilitu v pase | s klínovou vsadkou pro maximální pohodlí | KAPSY: vnější boční se zipem | vnější zadní se zipem

HUSKY waist belt | anatomically shaped body cut, pre-shaped knees | detachable trouser legs, possibility to adjust to short pants | sewn elastic tape for flexibility of waist | crotch insert for maximal comfort | POCKETS: on sides with zipper | on back side with zipper

<b>Materiál / MATERIAL</b>	Husky Tech Stretch Plus 1-vrstvá ripstop odolná elastická tkanina 88% nylon, 12% elastan 1 layered ripstop durable elastic woven fabric 88% nylon, 12% elastane
<b>Voděodolnost / WATERPROOF</b>	
<b>Prodyšnost / BREATHABILITY</b>	
<b>Další úpravy / OTHER FINISHINGS</b>	quick dry, moisture wicking, UV protection
<b>Velikosti / SIZES</b>	S, M, L, XL, XXL, XXXL
<b>Barvy / COLORS</b>	1 black, 2 blue, 3 dk.green



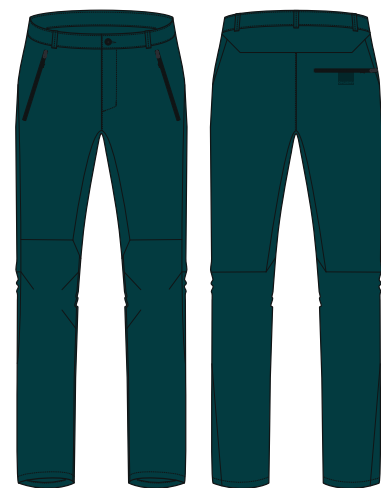

## KOBY M

### PÁNSKÉ KALHOTY Z TECHNICKÉ TKANINY - OUTDOOR MOTION MEN PANTS FROM TECHNICAL FABRIC - OUTDOOR MOTION

HUSKY opasek | anatomicky tvarovaný střih, předtvarovaná kolena | s klínovou vsadkou pro maximální pohodlí | šířka nohavic regulovatelná stahováním | KAPSY: vnější boční se zipem | vnější zadní se zipem

HUSKY waist belt | anatomically shaped body cut; pre-shaped knees | crotch insert for maximal comfort | adjustable width of bottom legs opening by tightening | POCKETS: on sides with zipper | on back side with zipper

MATERIÁL / MATERIAL	Husky Tech Stretch Plus, 4-way Stretch 1-vrstvá odolná všemi směry elastická tkanina 93% nylon, 7% elastan 1 layered durable four way stretch woven fabric 93% nylon, 7% elastane
VODĚODOLNOST / WATERPROOF	
PRODYŠNOST/BREATHABILITY	
DALŠÍ ÚPRAVY / OTHER FINISHINGS	quick dry, moisture wicking, UV protection
VELIKOSTI/SIZES	S, M, L, XL, XXL, XXXL
BARVY/COLORS	1 dk.green, 2 black, 3 mustard



## KAHULA M

### PÁNSKÉ KALHOTY Z TECHNICKÉ TKANINY - OUTDOOR MOTION MEN PANTS FROM TECHNICAL FABRIC - OUTDOOR MOTION

pružný materiál s bavlněným vzhledem | HUSKY opasek | všitá guma pro flexibilitu v pase | anatomicky tvarovaný střih, předtvarovaná kolena | KAPSY: vnější boční | vnější na stehně se zipem | vnější zadní se zipem

elastic material with cotton look | HUSKY waist belt | sewn elastic tape for flexibility of waist | anatomically shaped body cut; pre-shaped knees | POCKETS: on sides | on thigh with zipper | on back side with zipper

MATERIÁL / MATERIAL	Husky Tech Stretch Plus 1-vrstvá ripstop odolná elastická tkanina 93% nylon, 7% elastan 1 layered ripstop durable elastic woven fabric 93% nylon, 7% elastane
VODĚODOLNOST / WATERPROOF	
PRODYŠNOST/BREATHABILITY	
DALŠÍ ÚPRAVY / OTHER FINISHINGS	quick dry, moisture wicking, UV protection
VELIKOSTI/SIZES	S, M, L, XL, XXL, XXXL
BARVY/COLORS	1 black, 2 yellow, 3 red





## KLERY M

**PÁNSKÉ 3/4 KALHOTY Z TECHNICKÉ TKANINY - OUTDOOR MOTION**  
**MEN 3/4 PANTS FROM TECHNICAL FABRIC - OUTDOOR MOTION**

pružný materiál s bavlněným vzhledem | HUSKY opasek | všitá guma pro flexibilitu v pase | anatomicky tvarovaný střih, předtvarovaná kolena | KAPSY: vnější boční | vnější na stehně se zipem | vnější zadní se zipem

elastic material with cotton look | HUSKY waist belt | sewn elastic tape for flexibility of waist | anatomically shaped body cut; pre-shaped knees | POCKETS: on sides | on thigh with zipper | on back side with zipper

<b>Hlavní materiál / MAIN MATERIAL</b>	Husky Tech Stretch Plus 1-vrstvá ripstop odolná elastická tkanina 93% nylon, 7% elastan 1 layered ripstop durable elastic woven fabric 93% nylon, 7% elastane
<b>Voděodolnost / WATERPROOF</b>	
<b>Prodyšnost / BREATHABILITY</b>	
<b>Další úpravy / OTHER FINISHINGS</b>	quick dry, moisture wicking, UV protection
<b>Velikosti / SIZES</b>	S, M, L, XL, XXL, XXXL
<b>Barvy / COLORS</b>	1 dk.green, 2 dk.grey, 3 beige



## KALFER M

**PÁNSKÉ KRAČASY Z TECHNICKÉ TKANINY - OUTDOOR MOTION**  
**MEN SHORT PANTS FROM TECHNICAL FABRIC - OUTDOOR MOTION**

pružný materiál s celopotiskem s bavlněným vzhledem | HUSKY opasek | anatomicky tvarovaný střih, předtvarovaná kolena | šířka pasu regulovatelná stahováním | KAPSY: vnější boční | vnější zadní se zipem | 3D na stehně s patkou

elastic material with allover print with cotton look | HUSKY waist belt | anatomically shaped body cut; pre-shaped knees | adjustable width of waist by tightening | POCKETS: on sides | on back side with zipper | 3D cargo pockets

<b>Materiál / MATERIAL</b>	Husky Tech Stretch Plus 1-vrstvá odolná elastická tkanina s celopotiskem 94% nylon, 6% elastan 1 layered durable elastic woven fabric with allover print 94% nylon, 6% elastane
<b>Voděodolnost / WATERPROOF</b>	
<b>Prodyšnost / BREATHABILITY</b>	
<b>Další úpravy / OTHER FINISHINGS</b>	quick dry, moisture wicking, UV protection
<b>Velikosti / SIZES</b>	S, M, L, XL, XXL, XXXL
<b>Barvy / COLORS</b>	1 dk.grey, 2 beige, 3 mustard





## KIMBI M

PÁNSKÉ KRAČASY Z TECHNICKÉ TKANINY - OUTDOOR MOTION  
MEN SHORT PANTS FROM TECHNICAL FABRIC - OUTDOOR MOTION

pružný materiál s bavlněným vzhledem | HUSKY opasek | KAPSY: vnější boční | vnější zadní se zipem

elastic material with cotton look | HUSKY waist belt | POCKETS: on sides | on back with zipper

MATERIÁL / MATERIAL	Husky Tech Stretch Plus, 4-way Stretch 1-vrstvá odolná všemi směry elastická tkanina 93% nylon, 7% elastan 1 layered durable four way stretch woven fabric 93% nylon, 7% elastane
VODĚODOLNOST / WATERPROOF	
PRODYŠNOST/BREATHABILITY	
DALŠÍ ÚPRAVY / OTHER FINISHINGS	quick dry, moisture wicking, UV protection
VELIKOSTI/SIZES	S, M, L, XL, XXL, XXXL
BARVY/COLORS	1 dk.green, 2 blue, 3 beige



## KEIRY M

PÁNSKÉ SOFTSHELLOVÉ KALHOTY - OUTDOOR MOTION  
MEN SOFTSHELL PANTS - OUTDOOR MOTION

HUSKY opasek | všitá guma pro flexibilitu v pase | anatomicky tvarovaný střih, předvarovaná kolena | šifka nohavic regulovatelná stahováním | KAPSY: vnější boční | vnější na stehně se zipem | vnější zadní se zipem

HUSKY waist belt | sewn elastic tape for flexibility of waist | anatomically shaped body cut; pre-shaped knees | adjustable width of trousers bottom edge by tightening | POCKETS: on sides | on thigh with zipper | on back side with zipper

MATERIÁL / MATERIAL	Extend Soft Stretch, 4-way Stretch, DWR 1-vrstvá všemi směry elastická speciální dvojcestná tkanina s voděodpudivou úpravou DWR 92% nylon, 8% elastan 1 layered four way stretch special doublewaved fabric with water-repellent finish DWR 92% nylon, 8% elastane
VODĚODOLNOST / WATERPROOF	
PRODYŠNOST/BREATHABILITY	
DALŠÍ ÚPRAVY / OTHER FINISHINGS	DWR
VELIKOSTI/SIZES	S, M, L, XL, XXL, XXXL
BARVY/COLORS	1 black, 2 dk.grey





1

2

## SPEEDY LONG M

PÁNSKÉ SOFTSHELLOVÉ KALHOTY - OUTDOOR ACTIVE  
MEN SOFTSHELL PANTS - OUTDOOR ACTIVE

vsadka z pružného síťového úpletu pro zlepšení prodyšnosti | reflexní prvky | odvětrání perforací materiálu | anatomicky tvarovaný střih, předtvarovaná kolena | všitá guma pro flexibilitu v pase | šířka pasu regulovatelná stahováním | dolní okraje nohavic s protiskluzovou gumou | KAPSY: vnější boční | skrytá kapsa na drobnosti se zipem

yoke from elastic mesh fabric for better breathability | reflective details | ventilations by perforated fabric | anatomically shaped body cut, pre-shaped knees | sewn elastic tape for flexibility of waist | adjustable width of waist by tightening | bottom legs opening with anti-slipping rubber | POCKETS: on sides | hidden coin pocket with zipper

MATERIÁL / MATERIAL	Stretch-Lite Soft Plus 1-vrstvá speciální vysoce elastická dvojcestná tkanina 84% polyester, 16% elasthan 1 layered highly elastic special doublewaved fabric 84% polyester, 16% elastane
VODĚODOLNOST / WATERPROOF	
PRODYŠNOST/BREATHABILITY	
DALŠÍ ÚPRAVY / OTHER FINISHINGS	quick dry, moisture wicking
VELIKOSTI/SIZES	S, M, L, XL, XXL, XXXL
BARVY/COLORS	1 dk.blue, 2 black



1

2

## SPEEDY M

PÁNSKÉ SOFTSHELLOVÉ KRAČASY - OUTDOOR ACTIVE  
MEN SOFTSHELL SHORT PANTS - OUTDOOR ACTIVE

vsadka z pružného síťového úpletu pro zlepšení prodyšnosti | reflexní prvky | odvětrání perforací materiálu | anatomicky tvarovaný střih | všitá guma pro flexibilitu v pase | šířka pasu regulovatelná stahováním | KAPSY: vnější boční | skrytá kapsa na drobnosti se zipem

yoke from elastic mesh fabric for better breathability | reflective details | ventilations by perforated fabric | anatomically shaped body cut | sewn elastic tape for flexibility of waist | adjustable width of waist by tightening | POCKETS: on sides | hidden coin pocket with zipper

MATERIÁL / MATERIAL	Stretch-Lite Soft Plus 1-vrstvá speciální vysoce elastická dvojcestná tkanina 84% polyester, 16% elasthan 1 layered highly elastic special doublewaved fabric 84% polyester, 16% elastane
VODĚODOLNOST / WATERPROOF	
PRODYŠNOST/BREATHABILITY	
DALŠÍ ÚPRAVY / OTHER FINISHINGS	quick dry, moisture wicking
VELIKOSTI/SIZES	S, M, L, XL, XXL, XXXL
BARVY/COLORS	1 dk.blue, 2 black





2

## DARBY LONG M

**PÁNSKÉ KALHOTY Z TECHNICKÉHO ÚPLETU - OUTDOOR ACTIVE**  
**MEN PANTS FROM TECHNICAL KNIT FABRIC- OUTDOOR ACTIVE**

vsadky z pružného úpletu pro komfort při pohybu a lepší prodyšnost | reflexní prvky | anatomicky tvarovaný střih | všitá guma pro flexibilitu v pase | šířka pasu regulovatelná stahováním | KAPSY: vnější zadní se zipem

inserts from elastic knitted fabric for comfort of movement and better breathability | reflective details | anatomically shaped body cut | sewn elastic tape for flexibility of waist | adjustable width of waist by tightening | POCKETS: on back side with zipper

<b>MATERIÁL / MATERIAL</b>	Stretch-Lite Plus 1-vrstvý vysoce elastický úplet 80% nylon, 20% elastan 1 layered highly elastic knitted fabric 80% nylon, 20% elastane
<b>VODĚODOLNOST / WATERPROOF</b>	
<b>PRODYŠNOST/BREATHABILITY</b>	
<b>DALŠÍ ÚPRAVY / OTHER FINISHINGS</b>	quick dry, moisture wicking, UV protection, antibacterial
<b>VELIKOSTI/SIZES</b>	S, M, L, XL, XXL, XXXL
<b>BARVY/COLORS</b>	2 blue



2

## DARBY M

**PÁNSKÉ 3/4 KALHOTY Z TECHNICKÉHO ÚPLETU - OUTDOOR ACTIVE**  
**MEN 3/4 PANTS FROM TECHNICAL KNIT FABRIC- OUTDOOR ACTIVE**

vsadky z pružného úpletu pro komfort při pohybu a lepší prodyšnost | reflexní prvky | anatomicky tvarovaný střih | všitá guma pro flexibilitu v pase | šířka pasu regulovatelná stahováním | KAPSY: vnější zadní se zipem

inserts from elastic knitted fabric for comfort of movement and better breathability | reflective details | anatomically shaped body cut | sewn elastic tape for flexibility of waist | adjustable width of waist by tightening | POCKETS: on back side with zipper

<b>MATERIÁL / MATERIAL</b>	Stretch-Lite Plus 1-vrstvý vysoce elastický úplet 80% nylon, 20% elastan 1 layered highly elastic knitted fabric 80% nylon, 20% elastane
<b>VODĚODOLNOST / WATERPROOF</b>	
<b>PRODYŠNOST/BREATHABILITY</b>	
<b>DALŠÍ ÚPRAVY / OTHER FINISHINGS</b>	quick dry, moisture wicking, UV protection, antibacterial, anti-odor
<b>VELIKOSTI/SIZES</b>	S, M, L, XL, XXL, XXXL
<b>BARVY/COLORS</b>	2 blue





## ROPY M

PÁNSKÉ BAVLNĚNÉ KRAČASY - OUTDOOR LEISURE  
MEN COTTON SHORT PANTS - OUTDOOR LEISURE

silné efektní oprání | HUSKY opasek | KAPSY: vnější boční | vnější zadní s knoflíkem | 3D na stehně s patkou  
heavy effective washing | HUSKY waist belt | POCKETS: on sides | on back side with stub | 3D cargo pockets

MATERIÁL / MATERIAL	Cotton Program, Vintage look 1-vrstvá twillová elastická tkanina s efektním opráním 96% bavlna, 4% elastan 1 layered twill stretch woven fabric with effective washing 96% cotton, 4% elastane
VODĚODOLNOST / WATERPROOF	
PRODYŠNOST/BREATHABILITY	
DALŠÍ ÚPRAVY / OTHER FINISHINGS	vintage look, destroyed effects
VELIKOSTI/SIZES	S, M, L, XL, XXL, XXXL
BARVY/COLORS	1 beige, 2 mustard, 3 bordo, 4 dk.blue, 5 dk.grey, 6 dk.green



## TARP ZIP M

PÁNSKÁ MIKINA Z TECHNICKÉHO ÚPLETU - OUTDOOR MOTION  
MEN SWEATSHIRT FROM TECHNICAL KNIT FABRIC - OUTDOOR MOTION

prvek speciálních plochých švů | překrytí zipu u brady | anatomicky tvarovaný střih | dolní okraj zpevněný elastickým lemem | rukávy zpevněné elastickým lemem | otvor na palec | stojáček s elastickým lemem | KAPSY: vnější boční | vnější náprsní se zipem

flatlock seams details | chin protector | anatomically shaped body cut | bottom edge reinforced by elastic binding | sleeve openings reinforced by elastic binding | thumb hole | stand collar with elastic binding | POCKETS: on sides | on chest with zipper

MATERIÁL / MATERIAL	Stretch-Comfort Plus 1-vrstvý vysoce elastický jersey úplet 84% polyester, 16% elastan 1 layered highly elastic knitted jersey fabric 84% polyester, 16% elastane
VODĚODOLNOST / WATERPROOF	
PRODYŠNOST/BREATHABILITY	
DALŠÍ ÚPRAVY / OTHER FINISHINGS	quick dry, moisture wicking, UV protection, antibacterial, antipeeling
VELIKOSTI/SIZES	S, M, L, XL, XXL, XXXL
BARVY/COLORS	1 black, 2 blue, 3 lt.grey, 4 yellow



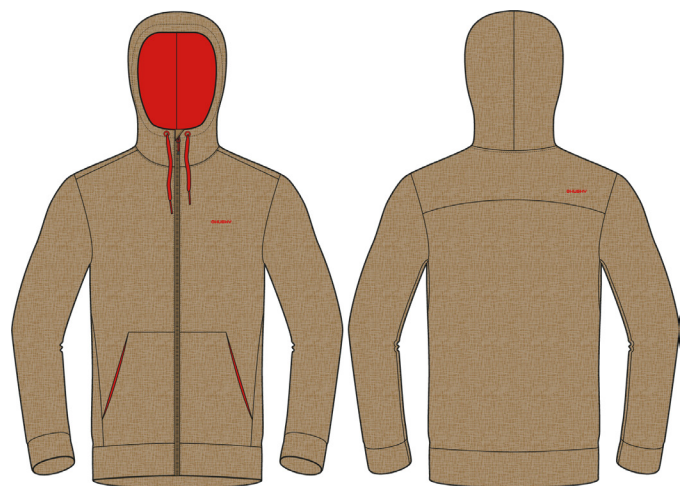

## ALONY M

PÁNSKÁ MIKINA Z TECHNICKÉHO ÚPLETU - OUTDOOR MOTION  
 MEN SWEATSHIRT FROM TECHNICAL KNIT FABRIC - OUTDOOR MOTION

překrytí zipu u brady | kapuce podšitá funkčním úpletem | kapuce upravitelná stahováním | KAPSY: vnější boční  
 chin protector | hood with lining from functional knitted fabric | hood adjustable by tightening | POCKETS: on sides

<b>MATERIÁL / MATERIAL</b>	Stretch-Comfort Plus 1-vrstvý elastický nepočesaný úplet s melírem 94% polyester, 6% elastan 1 layered elastic nonbrushed knitted fabric with melange effect 94% polyester, 6% elastane
<b>VODĚDOLNOST / WATERPROOF</b>	
<b>PRODYŠNOST/BREATHABILITY</b>	
<b>DALŠÍ ÚPRAVY / OTHER FINISHINGS</b>	quick dry, moisture wicking, UV protection, antibacterial
<b>VELIKOSTI/SIZES</b>	S, M, L, XL, XXL, XXXL
<b>BARVY/COLORS</b>	1 beige, 2 dk.green



## ANE M

PÁNSKÁ MIKINA Z TECHNICKÉHO ÚPLETU - OUTDOOR MOTION  
 MEN SWEATSHIRT FROM TECHNICAL KNIT FABRIC - OUTDOOR MOTION

překrytí zipu u brady | kapuce podšitá funkčním úpletem | kapuce upravitelná stahováním | KAPSY: vnější boční  
 chin protector | hood with lining from functional knitted fabric | hood adjustable by tightening | POCKETS: on sides

<b>MATERIÁL / MATERIAL</b>	Stretch-Comfort Plus 1-vrstvý elastický nepočesaný úplet s melírem 94% polyester, 6% elastan 1 layered elastic nonbrushed knitted fabric with melange effect 94% polyester, 6% elastane
<b>VODĚDOLNOST / WATERPROOF</b>	
<b>PRODYŠNOST/BREATHABILITY</b>	
<b>DALŠÍ ÚPRAVY / OTHER FINISHINGS</b>	quick dry, moisture wicking, UV protection, antibacterial
<b>VELIKOSTI/SIZES</b>	S, M, L, XL, XXL, XXXL
<b>BARVY/COLORS</b>	2 lt.grey, 4 dk.turquoise





## ASTEL M

PÁNSKÁ ULTRALEHKÁ MIKINA Z TECHNICKÉHO ÚPLETU - OUTDOOR ACTIVE  
MEN ULTRALIGHT SWEATSHIRT FROM TECHNICAL KNIT FABRIC - OUTDOOR ACTIVE

speciální bezpečnostní reflexní celopotisk | reflexní prvky | systém otevírání jednou rukou | překrytí zipu u brady | anatomicky tvarovaný střih | dolní okraj zpevněný elastickým lemem | odvětrání perforací materiálu | rukávy zpevněné elastickým lemem | otvor na palec | otvor na chytré hodinky | KAPSY: vnější boční se zipem

special safety reflective allover print | reflective details | one hand opening system | chin protector | anatomically shaped body cut | bottom edge reinforced by elastic binding | ventilations by perforated fabric | sleeve openings reinforced by elastic binding | thumb hole | smartwatch hole | POCKETS: on sides with zipper

MATERIÁL / MATERIAL	Stretch-Comfort Plus 1-vrstvý elastický nepočesaný úplet s melírem a reflexním celopotiskem 88% polyester, 12% elastan 1 layered elastic nonbrushed knitted fabric with melange effect and with reflective alloverprint; 88% polyester, 12% elastane
VODĚODOLNOST / WATERPROOF	
PRODYŠNOST/BREATHABILITY	
DALŠÍ ÚPRAVY / OTHER FINISHINGS	quick dry, moisture wicking, UV protection, antibacterial, anti-odor
VELIKOSTI/SIZES	S, M, L, XL, XXL, XXXL
BARVY/COLORS	3 black, 4 bordo



## GRIMY M

PÁNSKÁ BAVLNĚNÁ KOŠILE - KRÁTKÝ RUKÁV - OUTDOOR LEISURE  
MEN COTTON SHIRT - SHORT SLEEVES - OUTDOOR LEISURE

silné efektivní oprání | sklád na zádech pro volnost pohybu | léga s knoflíky | KAPSY: vnější náprsní

heavy effective washing | back side pleat for freedom of movement | placket with buttons | POCKETS: chest pocket

MATERIÁL / MATERIAL	Cotton Program, Vintage look 1-vrstvá elastická tkanina s efektním opráním 97% bavlna, 3% elastan 1 layered elastic woven fabric with effective washing 97% cotton, 3% elastane
VODĚODOLNOST / WATERPROOF	
PRODYŠNOST/BREATHABILITY	
DALŠÍ ÚPRAVY / OTHER FINISHINGS	vintage look, destroyed effects
VELIKOSTI/SIZES	S, M, L, XL, XXL, XXXL
BARVY/COLORS	1 bordo, 2 lt.grey, 3 dk.blue, 4 beige, 5 mustard, 6 slite blue





## TASH M

PÁNSKÉ COOLDRY TRIKO - KRÁTKÝ RUKÁV - OUTDOOR PERFORMANCE  
 MEN COOLDRY T-SHIRT - SHORT SLEEVES - OUTDOOR PERFORMANCE

bavlněný vzhled | efektní tisk na předním díle | klasický střih rukávů | reflexní loga  
 cotton look | front side artwork print | classic set-in sleeves | reflective logos

<b>MATERIÁL / MATERIAL</b>	Cooldry 1-vrstvý elastický jersey úplet s bavlněným omakem s melírem 92% polyester, 8% elastan 1 layered elastic knitted jersey fabric with cotton feel with mélange effect 92% polyester, 8% elastane
<b>VODĚODOLNOST / WATERPROOF</b>	
<b>PRODYŠNOST/BREATHABILITY</b>	
<b>DALŠÍ ÚPRAVY / OTHER FINISHINGS</b>	quick dry, moisture wicking, UV protection, antibacterial, anti-odor
<b>VELIKOSTI/SIZES</b>	S, M, L, XL, XXL, XXXL
<b>BARVY/COLORS</b>	1 dk.blue, 2 lt.grey, 4 black, 5 yellow



## TINGL M

PÁNSKÉ COOLDRY TRIKO - KRÁTKÝ RUKÁV - OUTDOOR MOTION  
 MEN COOLDRY T-SHIRT - SHORT SLEEVES - OUTDOOR MOTION

bavlněný vzhled | efektní tisk na předním díle | klasický střih rukávů | reflexní loga  
 cotton look | front side artwork print | classic set-in sleeves | reflective logos

<b>MATERIÁL / MATERIAL</b>	Cooldry 1-vrstvý elastický slub jersey úplet s bavlněným omakem 96% polyester, 4% elastan 1 layered elastic knitted slub jersey fabric with cotton feel 96% polyester, 4% elastane
<b>VODĚODOLNOST / WATERPROOF</b>	
<b>PRODYŠNOST/BREATHABILITY</b>	
<b>DALŠÍ ÚPRAVY / OTHER FINISHINGS</b>	quick dry, moisture wicking, UV protection, antibacterial, anti-odor
<b>VELIKOSTI/SIZES</b>	S, M, L, XL, XXL, XXXL
<b>BARVY/COLORS</b>	1 blue, 2 orange, 3 dk.green



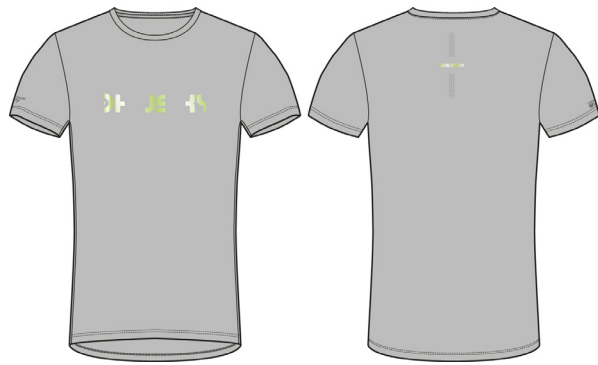

## THAW M

PÁNSKÉ COOLDRY TRIKO - KRÁTKÝ RUKÁV - OUTDOOR ACTIVE  
MEN COOLDRY T-SHIRT - SHORT SLEEVES - OUTDOOR ACTIVE

bavlněný vzhled | efektní tisk na předním díle | klasický střih rukávů | reflexní loga  
cotton look | front side artwork print | classic set-in sleeves | reflective logos

MATERIÁL / MATERIAL	Cooldry 1-vrstvý elastický jersey úplet s bavlněným omakem 92% polyester, 8% elastan 1 layered elastic knitted jersey fabric with cotton feel 92% polyester, 8% elastane
VODĚODOLNOST / WATERPROOF	
PRODYŠNOST/BREATHABILITY	
DALŠÍ ÚPRAVY / OTHER FINISHINGS	quick dry, moisture wicking, UV protection, antibacterial, anti-odor
VELIKOSTI/SIZES	S, M, L, XL, XXL, XXXL
BARVY/COLORS	2 lt.grey, 3 orange, 4 bordo



## TEE WILD M

PÁNSKÉ BAVLNĚNÉ TRIKO - KRÁTKÝ RUKÁV - OUTDOOR LEISURE - COTTON PROGRAM  
MEN T-SHIRT - SHORT SLEEVES - OUTDOOR LEISURE - COTTON PROGRAM

anatomicky tvarovaný střih | reflexní loga  
anatomically shaped body cut | reflective logos

MATERIÁL / MATERIAL	Cotton Program 1-vrstvý jersey úplet 100% bavlna 1 layered knitted jersey fabric 100% cotton
VODĚODOLNOST / WATERPROOF	
PRODYŠNOST/BREATHABILITY	
DALŠÍ ÚPRAVY / OTHER FINISHINGS	
VELIKOSTI/SIZES	S, M, L, XL, XXL, XXXL
BARVY/COLORS	1 dk.blue, 2 white, 3 black, 4 khaki





1

2

3

## TEE SKYLINE M

PÁNSKÉ BAVLNĚNÉ TRIKO - KRÁTKÝ RUKÁV - OUTDOOR LEISURE - COTTON PROGRAM  
 MEN COTTON T-SHIRT - SHORT SLEEVES - OUTDOOR LEISURE - COTTON PROGRAM

efektní tisk na předním díle | klasický střih rukávů

front side artwork print | classic set-in sleeves

MATERIÁL / MATERIAL	Cotton Program 1-vrstvý jersey úplet 100% bavlna 1 layered knitted jersey fabric 100% cotton
VODĚODOLNOST / WATERPROOF	
PRODYŠNOST/BREATHABILITY	
DALŠÍ ÚPRAVY / OTHER FINISHINGS	
VELIKOSTI/SIZES	S, M, L, XL, XXL, XXXL
BARVY/COLORS	1 lt.grey, 2 white, 3 bordo



1

2

3

## TEE LAKE M

PÁNSKÉ BAVLNĚNÉ TRIKO - KRÁTKÝ RUKÁV - OUTDOOR LEISURE - COTTON PROGRAM  
 MEN COTTON T-SHIRT - SHORT SLEEVES - OUTDOOR LEISURE - COTTON PROGRAM

efektní tisk na předním díle | klasický střih rukávů

front side artwork print | classic set-in sleeves

MATERIÁL / MATERIAL	Cotton Program 1-vrstvý jersey úplet 100% bavlna 1 layered knitted jersey fabric 100% cotton
VODĚODOLNOST / WATERPROOF	
PRODYŠNOST/BREATHABILITY	
DALŠÍ ÚPRAVY / OTHER FINISHINGS	
VELIKOSTI/SIZES	S, M, L, XL, XXL, XXXL
BARVY/COLORS	1 lt.grey, 2 mustard, 3 beige



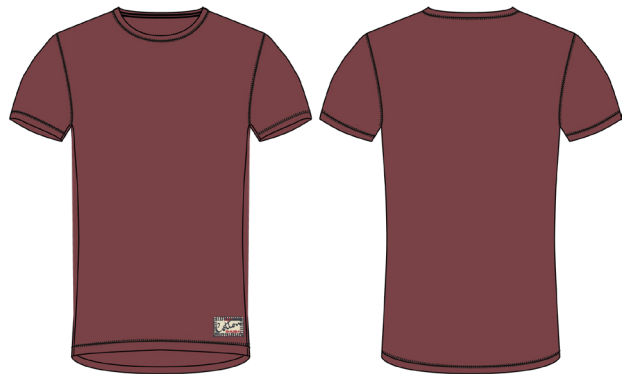

## TEE BASE M

PÁNSKÉ BAVLNĚNÉ TRIKO - KRÁTKÝ RUKÁV - OUTDOOR LEISURE - COTTON PROGRAM  
MEN COTTON T-SHIRT - SHORT SLEEVES - OUTDOOR LEISURE - COTTON PROGRAM

klasický střih rukávů  
classic set-in sleeves

MATERIÁL / MATERIAL	Cotton Program 1-vrstvý jersey úplet 100% bavlna 1 layered knitted jersey fabric 100% cotton
VODĚODOLNOST / WATERPROOF	
PRODYŠNOST/BREATHABILITY	
DALŠÍ ÚPRAVY / OTHER FINISHINGS	
VELIKOSTI/SIZES	S, M, L, XL, XXL, XXXL
BARVY/COLORS	1 dk.bordo, 2 dk.haki, 3 dk.grey, 4 dk.blue



## BROOL M

PÁNSKÁ BAVLNĚNÁ MIKINA - OUTDOOR LEISURE - COTTON PROGRAM  
MEN COTTON SWEATSHIRT - OUTDOOR LEISURE - COTTON PROGRAM

prvek plochých švů | KAPSY; vnější boční  
flatlock seams details | POCKETS: on sides

MATERIÁL / MATERIAL	Cotton program 2-vrstvý úplet počesaný z rubové strany 80% bavlna, 20% polyester 2-layered knitted fabric brushed from wrong side 80% cotton, 20%polyester
VODĚODOLNOST / WATERPROOF	
PRODYŠNOST/BREATHABILITY	
DALŠÍ ÚPRAVY / OTHER FINISHINGS	UV protection, antipeeling
VELIKOSTI/SIZES	S, M, L, XL, XXL, XXXL
BARVY/COLORS	1 khaki, 2 blue,3 lt.grey

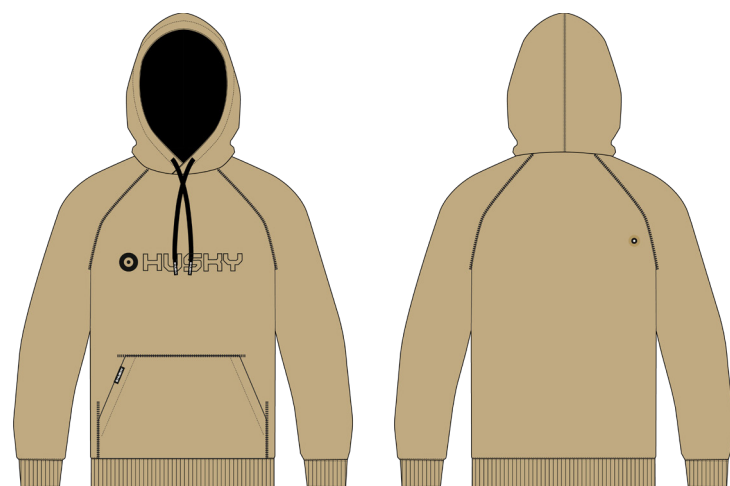

## BUGGY M

PÁNSKÁ BAVLNĚNÁ MIKINA - OUTDOOR LEISURE - COTTON PROGRAM  
MEN COTTON SWEATSHIRT - OUTDOOR LEISURE - COTTON PROGRAM

prvek plochých švů | KAPSÝ: klopanka  
flatlock seams details | POCKETS: kangaroo

MATERIÁL / MATERIAL	Cotton program 2-vrstvý úplet počesaný z rubové strany 80% bavlna, 20% polyester 2-layered knitted fabric brushed from wrong side 80% cotton, 20%polyester
VODĚODOLNOST / WATERPROOF	
PRODYŠNOST/BREATHABILITY	
DALŠÍ ÚPRAVY / OTHER FINISHINGS	UV protection, antipeeling
VELIKOSTI/SIZES	S, M, L, XL, XXL, XXXL
BARVY/COLORS	1 beige, 2 dk.blue, 3 black



## MERINO 100 DL. RUKÁV/LONG SLEEVE ZIP M

PÁNSKÉ SPODNÍ PRÁDLO - ROLÁK DLOUHÝ RUKÁV - MERINO 100  
MEN UNDERWEAR - TURTLE NECK LONG SLEEVES - MERINO 100

ploché švy | překrytí zipu u brady | s celopotiskem na rukávech a části těla | anatomicky tvarovaný střih | raglánový střih rukávů | vsadky v podpaží pro maximální pohodlí

flatlock seams | chin protector | with allover print on sleeves and part of body | anatomically shaped body cut | raglan sleeves | armhole inserts for maximal comfort

HLAVNÍ MATERIÁL/MAIN MATERIAL	Merino 100 1-vrstvý pružný melírovaný úplet s tiskem 100% merino vlna 1 layered melange elastic knitted fabric with print 100% merino wool
VODĚODOLNOST/WATERPROOF	
PRODYŠNOST/BREATHABILITY	
DALŠÍ ÚPRAVY / OTHER FINISHINGS	quick dry, moisture wicking, antibacterial
VELIKOSTI/SIZES	S, M, L, XL, XXL, XXXL
BARVY/COLORS	1 dk.blue/tm.modrá, 3 black/černá



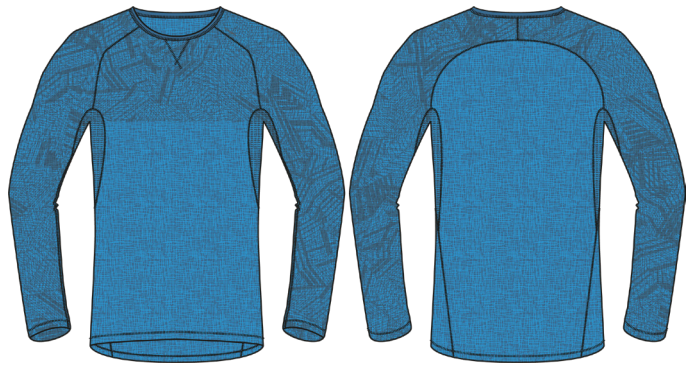

1

2

## MERINO 100 DL. RUKÁV/LONG SLEEVE M

PÁNSKÉ SPODNÍ PRÁDLO - ROLÁK DLOUHÝ RUKÁV - MERINO 100  
MEN UNDERWEAR - TURTLE NECK LONG SLEEVES - MERINO 100

ploché švy | překrytí zipu u brady | s celopotiskem na rukávech a části těla | anatomicky tvarovaný střih | raglánový střih rukávů | vsadky v podpaží pro maximální pohodlí

flatlock seams | chin protector | with allover print on sleeves and part of body | anatomically shaped body cut | raglan sleeves | armhole inserts for maximal comfort

HLAVNÍ MATERIÁL/MAIN MATERIAL	Merino 100 1-vrstvý pružný melírovaný úplet s tiskem 100% merino vlna 1 layered melange elastic knitted fabric with print 100% merino wool
VODĚODOLNOST/WATERPROOF	
PRODYŠNOST/BREATHABILITY	
DALŠÍ ÚPRAVY / OTHER FINISHINGS	quick dry, moisture wicking, antibacterial
VELIKOSTI/SIZES	S, M, L, XL, XXL, XXXL
BARVY/COLORS	1 dk.blue/tm.modrá, 3 black/černá

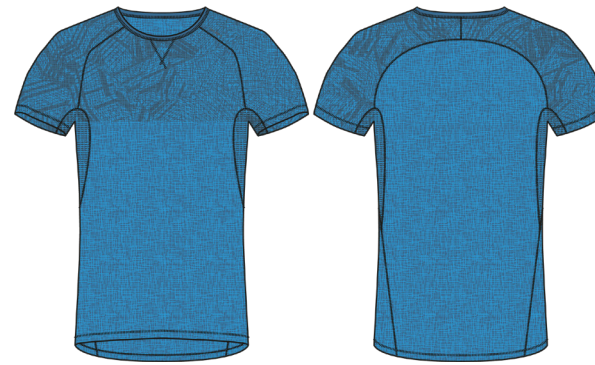

1

2

## MERINO 100 KR. RUKÁV/SHORT SLEEVE M

PÁNSKÉ SPODNÍ PRÁDLO - TRIKO KRÁTKÝ RUKÁV - MERINO 100  
MEN UNDERWEAR - T-SHIRT SHORT SLEEVE - MERINO 100

ploché švy | s celopotiskem na rukávech a části těla | anatomicky tvarovaný střih | raglánový střih rukávů | vsadky v podpaží pro maximální pohodlí

flatlock seams | with allover print on sleeves and part of body | anatomically shaped body cut | raglan sleeves | armhole inserts for maximal comfort

HLAVNÍ MATERIÁL/MAIN MATERIAL	Merino 100 1-vrstvý pružný melírovaný úplet s tiskem 100% merino vlna 1 layered melange elastic knitted fabric with print 100% merino wool
VODĚODOLNOST/WATERPROOF	
PRODYŠNOST/BREATHABILITY	
DALŠÍ ÚPRAVY / OTHER FINISHINGS	quick dry, moisture wicking, antibacterial
VELIKOSTI/SIZES	S, M, L, XL, XXL, XXXL
BARVY/COLORS	1 dk.blue/tm.modrá, 3 black/černá



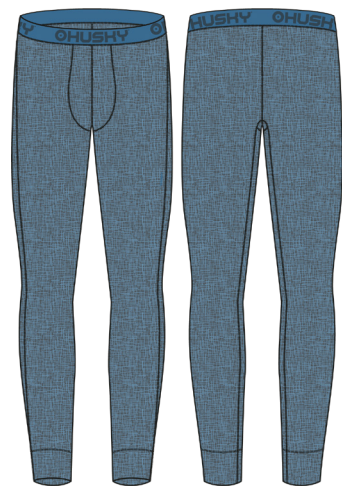

## MERINO 100 KALHOTY/PANTS M

PÁNSKÉ SPODNÍ PRÁDLO - KALHOTY - MERINO 100  
MEN UNDERWEAR - PANTS - MERINO 100

ploché švy | anatomicky tvarovaný střih | elastický pas | s klínovou vsadkou pro maximální pohodlí

flatlock seams | anatomically shaped body cut | elastic waist | crotch insert for maximal comfort

<b>HLAVNÍ MATERIÁL/MAIN MATERIAL</b>	Merino 100 1-vrstvý pružný úplet 100% merino vlna 1 layered elastic knitted fabric 100% merino wool
<b>VODĚODOLNOST/WATERPROOF</b>	
<b>PRODYŠNOST/BREATHABILITY</b>	
<b>DALŠÍ ÚPRAVY / OTHER FINISHINGS</b>	quick dry, moisture wicking, antibacterial
<b>VELIKOSTI/SIZES</b>	S, M, L, XL, XXL, XXXL
<b>BARVY/COLORS</b>	1 anthracite/antracit, 3 black/černá



## MERINO 100 3/4 KALHOTY/PANTS M

PÁNSKÉ SPODNÍ PRÁDLO - 3/4 KALHOTY - MERINO 100  
MEN UNDERWEAR - 3/4 PANTS - MERINO 100

ploché švy | anatomicky tvarovaný střih | elastický pas | s klínovou vsadkou pro maximální pohodlí

flatlock seams | anatomically shaped body cut | elastic waist | crotch insert for maximal comfort





















<b>HLAVNÍ MATERIÁL/MAIN MATERIAL</b>	Merino 100 1-vrstvý pružný úplet 100% merino vlna 1 layered elastic knitted fabric 100% merino wool
<b>VODĚODOLNOST/WATERPROOF</b>	
<b>PRODYŠNOST/BREATHABILITY</b>	
<b>DALŠÍ ÚPRAVY / OTHER FINISHINGS</b>	quick dry, moisture wicking, antibacterial
<b>VELIKOSTI/SIZES</b>	S, M, L, XL, XXL, XXXL
<b>BARVY/COLORS</b>	1 anthracite/antracit, 3 black/černá



# ŽENY

OUTDOOR PERFORMANCE  
OUTDOOR ACTIVE  
OUTDOOR MOTION  
OUTDOOR LEISURE  
MERINO 100













## LEGENDA PIKTOGRAMŮ

-  PRODYŠNOST
-  YKK ZIPY
-  VODĚODLNOST
-  VĚTRUODLNOST
-  CELOROČNÍ VYUŽITÍ
-  ELASTICITA
-  TEPelná IZOLACE
-  REFLEXNÍ PRVKY
-  VODĚODLNÉ ZIPY
-  SBALITELNÝ
-  ODVOD VLHKOSTI
-  ANTIBAKTERIÁLNÍ
-  DWR
-  NÍZKÁ VÁHA
-  ODDĚLITELNÁ KAPUČE
-  KAPSA NA MP3
-  4-WAY STRETCH
-  BALITELNÁ KAPUČE
-  RYCHLESCHNOUČÍ
-  UV OCHRANA
-  4D MECHANICAL STRETCH

# WOMEN

OUTDOOR PERFORMANCE  
OUTDOOR ACTIVE  
OUTDOOR MOTION  
OUTDOOR LEISURE  
MERINO 100

## PICTOGRAM LEGEND

-  BREATHABLE
-  YKK ZIPPERS
-  WATERPROOF
-  WINDPROOF
-  ALL YEAR
-  ELASTICITY
-  THERMAL INSULATION
-  REFLECTIVE POINTS
-  WATERPROOF ZIPPERS
-  PACKABLE
-  MOISTURE WICKING
-  ANTIBACTERIAL
-  DWR
-  LOW WEIGHT
-  DETACHABLE HOOD
-  MP3 POCKET
-  4-WAY STRETCH
-  PACKABLE HOOD
-  QUICK DRYING
-  UV PROTECTION
-  4D MECHANICAL STRETCH

 HUSKY



## NAKRON L

### DÁMSKÁ HARDSHELLOVÁ BUNDA - OUTDOOR PERFORMANCE WOMEN HARDSHELL JACKET - OUTDOOR PERFORMANCE

kompletně podlepené švy | bez podšívky | voděodolný hlavní zip | voděodolné zipy na vnějších kapsách | voděodolné zipy pro ventilaci | vnitřní léga hlavního zipu s odvětráním perforací materiálu | překrytí zipu u brady | vnitřní léga hlavního zipu se systémem odvodu vlhkosti | odvětrání v podpaží na zip | prodloužený zadní díl | šířka dolního okraje regulovatelná stahováním | anatomicky tvarované rukávy v oblasti loktů pro komfort pohybu | upravitelná šířka dolního okraje rukávů | prodloužená horní část manžet | kapuce upravitelná stahováním | zpevněný kšilt | KAPSY: vnější boční se zipem | vnitřní se zipem

fully taped seams | without lining | waterproof main zipper | face pockets with waterproof zippers | waterproof zippers for ventilation | inner main zipper placket with ventilations by perforated fabric | chin protector | inner main zipper placket with moisture drainage system | armpit ventilations with zipper | longer back side | adjustable width of bottom edge by tightening | anatomically shaped sleeves at the elbow area for movement comfort | adjustable width of sleeves openings by tightening | longer upper part of cuffs | hood adjustable by tightening | reinforced visor | POCKETS: on sides with zipper | inner with zipper

MATERIÁL / MATERIAL	Husky Pro Tech 20 000, DWR, 4D mechanical stretch 3-vrstvá vysoce odolná tkanina s mechanický strečem, s vodoodpudivou úpravou DWR s laminovanou membránou a s trikotem ve spodní části; 100% polyester 3 layered highly durable woven fabric with mechanical stretch, with water-repellent finish DWR with laminated membrane and with tricot on bottom; 100% polyester
VODĚODOLNOST / WATERPROOF	20 000 mm H <sub>2</sub> O
PRODYŠNOST/BREATHABILITY	18 000 g/m <sup>2</sup> /24h
DALŠÍ ÚPRAVY / OTHER FINISHINGS	DWR, 4D mechanical stretch
VELIKOSTI/SIZES	XS, S, M, L, XL, XXL
BARVY/COLORS	1 lt.grey, 2 pink, 3 turquoise, 4 black

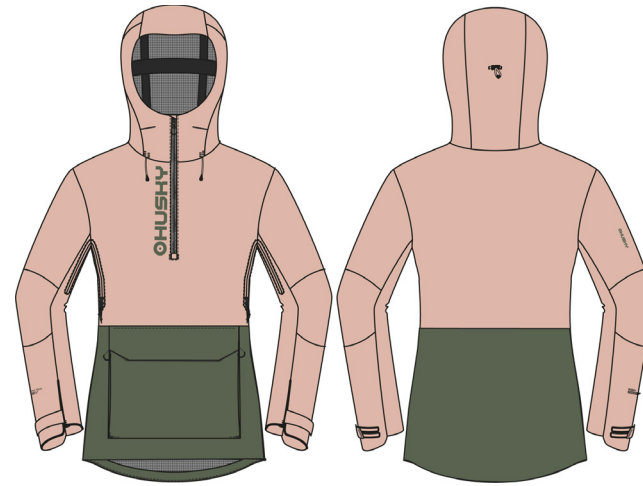

## NABBI L

### DÁMSKÁ HARDSHELLOVÁ BUNDA - OUTDOOR PERFORMANCE WOMEN HARDSHELL JACKET - OUTDOOR PERFORMANCE

kompletně podlepené švy | bez podšívky | voděodolný hlavní zip | voděodolné zipy na vnějších kapsách | voděodolné zipy pro ventilaci | vnitřní léga hlavního zipu s odvětráním perforací materiálu | překrytí zipu u brady | vývod na sluchátka | vnitřní léga hlavního zipu se systémem odvodu vlhkosti | odvětrání v podpaží na zip | prodloužený zadní díl | šířka dolního okraje regulovatelná stahováním | anatomicky tvarované rukávy v oblasti loktů pro komfort pohybu | upravitelná šířka dolního okraje rukávů | prodloužená horní část manžet | kapuce upravitelná stahováním | zpevněný kšilt | KAPSY: vnější boční se zipem | klokaní

fully taped seams | without lining | waterproof main zipper | face pockets with waterproof zippers | waterproof zippers for ventilation | inner main zipper placket with ventilations by perforated fabric | chin protector | headphones cable hole | inner main zipper placket with moisture drainage system | armpit ventilations with zipper | longer back side | adjustable width of bottom edge by tightening | anatomically shaped sleeves at the elbow area for movement comfort | adjustable width of sleeves openings by tightening | longer upper part of cuffs | hood adjustable by tightening | reinforced visor | POCKETS: on sides with zipper | kangaroo

MATERIÁL / MATERIAL	Husky Pro Tech 20 000, DWR, 4D mechanical stretch 3-vrstvá vysoce odolná tkanina s mechanický strečem, s vodoodpudivou úpravou DWR s laminovanou membránou a s trikotem ve spodní části; 100% polyester 3 layered highly durable woven fabric with mechanical stretch, with water-repellent finish DWR with laminated membrane and with tricot on bottom; 100% polyester
VODĚODOLNOST / WATERPROOF	20 000 mm H <sub>2</sub> O
PRODYŠNOST/BREATHABILITY	18 000 g/m <sup>2</sup> /24h
DALŠÍ ÚPRAVY / OTHER FINISHINGS	DWR, 4D mechanical stretch
VELIKOSTI/SIZES	XS, S, M, L, XL, XXL
BARVY/COLORS	1 lt.pink/khaki, 2 black/beige, 3 dk.grey/pink





## LAMY L

**DÁMSKÁ HARDSHELLOVÁ ULTRALEHKÁ BUNDA - OUTDOOR PERFORMANCE**  
**WOMEN HARDSHELL ULTRALIGHT JACKET - OUTDOOR PERFORMANCE**

kompletně podlepené švy | voděodolné zipy | sbalitelná do kapsového vāčku | překrytí zipu u brady | reflexní loga | prodloužený zadní díl | odvětrání v podpaží na zip | šířka dolního okraje regulovatelná stahováním | odvětrání na zádech | anatomicky tvarované rukávy v oblasti loktů pro komfort pohybu | upravitelná šířka dolního okraje rukávů | zpevněný kšilt | kapuce upravitelná stahováním | KAPSY: vnější boční se zipem

fully taped seams | waterproof zippers | packable into pocket pouch | chin protector | reflective logos | longer back side | armpit ventilations with zipper | adjustable width of bottom edge by tightening | backside ventilation | anatomically shaped sleeves at the elbow area for movement comfort | adjustable width of sleeves openings by tightening | reinforced visor | hood adjustable by tightening | POCKETS: on sides with zipper

<b>MATERIÁL / MATERIAL</b>	Husky Pro Tech Stretch 10 000, Ultralight, DWR 3-vrstvá elastická ultralehká tkanina s voděodpudivou úpravou DWR a s laminovanou membránou a s trikotem ve spodní části 98% nylon, 2% elastan 3 layered stretch ultralight woven fabric with water-repellent finish DWR and laminated membrane and with tricot on bottom 98% nylon, 2% elastane
<b>VODĚODOLNOST / WATERPROOF</b>	10 000 mm H <sub>2</sub> O
<b>PRODYŠNOST/BREATHABILITY</b>	10 000 g/m <sup>2</sup> /24h
<b>DALŠÍ ÚPRAVY / OTHER FINISHINGS</b>	DWR
<b>VELIKOSTI/SIZES</b>	XS, S, M, L, XL, XXL
<b>BARVY/COLORS</b>	1 turquoise/blue, 2 magenta/pink



## NICKER L

**DÁMSKÁ HARDSHELLOVÁ BUNDA - OUTDOOR MOTION**  
**WOMEN HARDSHELL JACKET - OUTDOOR MOTION**

kompletně podlepené švy | lehká síťovaná podšívka v horní části a lehká polyesterová podšívka s vodoodpudivou úpravou v dolní části těla | voděodolný hlavní zip | voděodolné zipy na vnějších kapsách | překrytí zipu u brady | odvětrání v podpaží na zip | prodloužený zadní díl | šířka dolního okraje regulovatelná stahováním | anatomicky tvarované rukávy v oblasti loktů pro komfort pohybu | upravitelná šířka dolního okraje rukávů | prodloužená horní část manžet | "ninja" kapuce s odvětráním perforací materiálu upravitelná stahováním | zpevněný kšilt | KAPSY: vnější boční se zipem | vnější náprsní se zipem | vnitřní se zipem

fully taped seams | light mesh lining on top and light polyester lining with waterproof coating on body bottom | waterproof main zipper | face pockets with waterproof zippers | chin protector | armpit ventilations with zipper | longer back side | adjustable width of bottom edge by tightening | anatomically shaped sleeves at the elbow area for movement comfort | adjustable width of sleeves openings by tightening | longer upper part of cuffs | "ninja" hood with ventilations by perforated fabric adjustable by tightening | reinforced visor | POCKETS: on sides with zipper | on chest with zipper | inner with zipper

<b>MATERIÁL / MATERIAL</b>	Husky Tech 15 000, DWR, 4D mechanical stretch 2-vrstvá tkanina s voděodpudivou úpravou DWR a s laminovanou membránou 100% polyamid 2 layered woven fabric with water-repellent finish DWR and laminated membrane 100% polyamide
<b>VODĚODOLNOST / WATERPROOF</b>	15 000 mm H <sub>2</sub> O
<b>PRODYŠNOST/BREATHABILITY</b>	10 000 g/m <sup>2</sup> /24h
<b>DALŠÍ ÚPRAVY / OTHER FINISHINGS</b>	DWR; 4D mechanical stretch
<b>VELIKOSTI/SIZES</b>	XS, S, M, L, XL, XXL
<b>BARVY/COLORS</b>	1 blue, 2 magenta, 3 dk.turquoise





## NELORY L

### DÁMSKÁ HARDSHELLOVÁ BUNDA - OUTDOOR MOTION WOMEN HARDSHELL JACKET - OUTDOOR MOTION

kompletně podlepené švy | lehká síťovaná podšívka v horní části a lehká polyesterová podšívka s vodoodpudivou úpravou v dolní části těla | překrytí zipu u brady | odvětrání v podpaží na zip | prodloužený zadní díl | šířka dolního okraje regulovatelná stahováním | anatomicky tvarované rukávy v oblasti loktů pro komfort pohybu | upravitelná šířka dolního okraje rukávů | odnímatelná kapuce upravitelná stahováním | zpevněný kšilt | KAPSY: vnější boční se zipem | vnitřní se zipem

fully taped seams | light mesh lining on top and light polyester lining with waterproof coating on body bottom | chin protector | armpit ventilations with zipper | longer back side | adjustable width of bottom edge by tightening | anatomically shaped sleeves at the elbow area for movement comfort | adjustable width of sleeves openings by tightening | detachable hood adjustable by tightening | reinforced visor | POCKETS: on sides with zipper | inner with zipper

MATERIÁL / MATERIAL	Husky Tech 15 000, DWR, 4D mechanical stretch 2-vrstvá tkanina s voděodpudivou úpravou DWR a s laminovanou membránou 100% polyamid 2 layered woven fabric with water-repellent finish DWR and laminated membrane 100% polyamide
VODĚODOLNOST / WATERPROOF	15 000 mm H <sub>2</sub> O
PRODYŠNOST/BREATHABILITY	10 000 g/m <sup>2</sup> /24h
DALŠÍ ÚPRAVY / OTHER FINISHINGS	DWR; 4D mechanical stretch
VELIKOSTI/SIZES	XS, S, M, L, XL, XXL
BARVY/COLORS	1 pink, 2 black



## NUT L

### DÁMSKÝ HARDSHELLOVÝ KABÁT - OUTDOOR MOTION WOMEN HARDSHELL COAT - OUTDOOR MOTION

kompletně podlepené švy | lehká síťovaná podšívka na zádech a lehká polyesterová podšívka | hlavní zip krytý légou | dvoucestný hlavní zip | překrytí zipu u brady | regulovatelná šířka pasu stahováním | anatomicky tvarované rukávy v oblasti loktů pro komfort pohybu | upravitelná šířka dolního okraje rukávů | odnímatelná kapuce upravitelná stahováním | zpevněný kšilt | KAPSY: vnější boční se zipem | vnitřní se zipem

fully taped seams | light mesh lining on back and light polyester lining | main zipper covered by placket | 2-ways main zipper | chin protector | adjustable width of waist by tightening | anatomically shaped sleeves at the elbow area for movement comfort | adjustable width of sleeves openings by tightening | detachable hood adjustable by tightening | reinforced visor | POCKETS: on sides with zipper | inner with zipper

MATERIÁL / MATERIAL	Husky Tech 15 000, DWR 2-vrstvá tkanina s voděodpudivou úpravou DWR a s laminovanou membránou 100% polyester 2 layered woven fabric with water-repellent finish DWR and laminated membrane 100% polyester
VODĚODOLNOST / WATERPROOF	15 000 mm H <sub>2</sub> O
PRODYŠNOST/BREATHABILITY	10 000 g/m <sup>2</sup> /24h
DALŠÍ ÚPRAVY / OTHER FINISHINGS	DWR
VELIKOSTI/SIZES	XS, S, M, L, XL, XXL
BARVY/COLORS	1 dk.green, 2 black





## NEVR L

### DÁMSKÝ HARDSHELLOVÝ KABÁT - OUTDOOR MOTION WOMEN HARDSHELL COAT - OUTDOOR MOTION

kompletně podlepené švy | lehká síťovaná podšívka na zádech a lehká polyesterová podšívka | hlavní zip krytý légou | dvoucestný hlavní zip | překrytí zipu u brady | regulovatelná šířka pasu stahováním | anatomicky tvarované rukávy v oblasti loktů | pro komfort pohybu | upravitelná šířka dolního okraje rukávů | odnímatelná kapuce upravitelná stahováním | zpevněný kšilt | KAPSY: vnější boční se zipem | vnitřní se zipem

fully taped seams | light mesh lining on back and light polyester lining | main zipper covered by placket | 2-ways main zipper | chin protector | adjustable width of waist by tightening | anatomically shaped sleeves at the elbow area for movement comfort | adjustable width of sleeves openings by tightening | detachable hood adjustable by tightening | reinforced visor | POCKETS: on sides with zipper | inner with zipper

MATERIÁL / MATERIAL	Husky Tech 15 000, DWR 2-vrstvá tkanina s voděodpudivou úpravou DWR a s laminovanou membránou 100% polyester 2 layered woven fabric with water-repellent finish DWR and laminated membrane 100% polyester
VODĚODOLNOST / WATERPROOF	15 000 mm H <sub>2</sub> O
PRODYŠNOST/BREATHABILITY	10 000 g/m <sup>2</sup> /24h
DALŠÍ ÚPRAVY / OTHER FINISHINGS	DWR
VELIKOSTI/SIZES	XS, S, M, L, XL, XXL
BARVY/COLORS	1 magenta, 2 lt.grey



## LOCO L

### DÁMSKÁ ULTRALEHKÁ BUNDA - OUTDOOR ACTIVE WOMEN ULTRALIGHT JACKET - OUTDOOR ACTIVE

ultralehký prodyšný materiál zajišťující nízkou váhu a malý objem | impregnovaný hlavní zip | systém otevírání jednou rukou | překrytí zipu u brady | sbalitelná do kapsového váčku | reflexní prvky | odvětrání v podpaží | perforaci materiálu | dolní okraj zpevněný elastickým lemem | prodloužený zadní díl | rukávy zpevněné elastickým lemem | KAPSY: vnější náprsní se zipem | vnější bederní se zipem | vnější bederní s gumíčkou

ultralight breathable fabric for low weight and small volume | water-repellent main zipper | one hand opening system | chin protector | packable into pocket pouch | reflective details | armpit ventilations perforated fabric | bottom edge reinforced by elastic binding | longer back side | sleeve openings reinforced by elastic binding | POCKETS: on chest with zipper | on back with zipper | on back with rubber tape

MATERIÁL / MATERIAL	Air-Lite Stretch, DWR 1-vrstvá ultralehká elastická ripstop tkanina s voděodpudivou úpravou DWR 98% nylon, 2% elastan 1 layered ultralight stretch ripstop woven fabric with water-repellent finish DWR 98% nylon, 2% elastane
VODĚODOLNOST / WATERPROOF	1 000 mm H <sub>2</sub> O
PRODYŠNOST/BREATHABILITY	
DALŠÍ ÚPRAVY / OTHER FINISHINGS	DWR
VELIKOSTI/SIZES	XS, S, M, L, XL, XXL
BARVY/COLORS	1 pink, 2 blue





## SAURI L

### DÁMSKÁ SOFTSHELLOVÁ BUNDA - OUTDOOR PERFORMANCE WOMEN SOFTSHELL JACKET - OUTDOOR PERFORMANCE

voděodolné zipy | překrytí zipu u brady | vývod na sluchátka | stoják v přední části s odvětráním perforací materiálu | odvětrání v podpaží na zip | prodoužený zadní díl | šířka dolního okraje regulovatelná stahováním | anatomicky tvarované rukávy v oblasti loktů pro komfort pohybu | upravitelná šířka dolního okraje rukávů | prodoužená horní část manžet | "ninja" odnímatelná kapuce upravitelná stahováním | KAPSY: vnější boční se zipem | vnější náprsní se zipem

waterproof zippers | chin protector | headphones cable hole | front stand collar with ventilations by perforated fabric | armpit ventilations with zipper | longer back side | adjustable width of bottom edge by tightening | anatomically shaped sleeves at the elbow area for movement comfort | adjustable width of sleeves openings by tightening | longer upper part of cuffs | "ninja" detachable hood adjustable by tightening | POCKETS: on sides with zipper | on chest with zipper

<b>MATERIÁL / MATERIAL</b>	Extend-Pro Softshell Stretch 15 000, DWR, 4D mechanical stretch 3-vrstvý odolný lehký elastický materiál s laminovanou membránou a vodoodpudivou úpravou DWR s lehkým úpletem z rubové strany 100% polyester 3 layered durable lightweight elastic fabric with laminated membrane and water-repellent finish DWR with lightweight knit fabric on bottom 100% polyester
<b>VODĚODOLNOST / WATERPROOF</b>	15 000 mm H <sub>2</sub> O
<b>PRODYŠNOST/BREATHABILITY</b>	10 000 g/m <sup>2</sup> /24h
<b>DALŠÍ ÚPRAVY / OTHER FINISHINGS</b>	DWR
<b>VELIKOSTI/SIZES</b>	XS, S, M, L, XL, XXL
<b>BARVY/COLORS</b>	1 magenta, 2 black

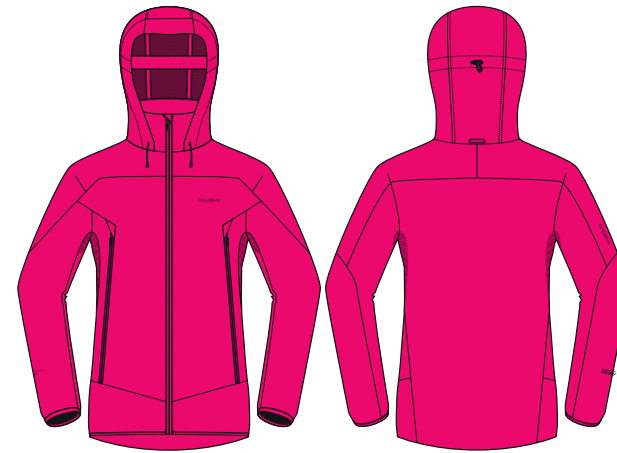

## SONNY L

### DÁMSKÁ SOFTSHELLOVÁ BUNDA - OUTDOOR MOTION WOMEN SOFTSHELL JACKET - OUTDOOR MOTION

voděodolný hlavní zip | voděodolné zipy na vnějších kapsách | překrytí zipu u brady | vývod na sluchátka | dolní okraj zpevněný elastickým lemem | odvětrání v podpaží perforací materiálu | prodoužený zadní díl | rukávy zpevněné elastickým lemem | kapuce balitelná do límce upravitelná stahováním | KAPSY: vnější boční se zipem | vnitřní na mobil

waterproof main zipper | face pockets with waterproof zippers | chin protector | headphones cable hole | bottom edge reinforced by elastic binding | armpit ventilations perforated fabric | longer back side | sleeve openings reinforced by elastic binding | hood adjustable by tightening and packable in to the collar | POCKETS: on sides with zipper | inner mobile pocket

<b>MATERIÁL / MATERIAL</b>	Extend-Pro Softshell 15 000, DWR, 4D mechanical stretch 3-vrstvý odolný lehký pružný materiál s laminovanou membránou a vodoodpudivou úpravou DWR s lehkým strukturovaným úpletem z rubové strany 100% polyester 3 layered durable lightweight stretch fabric with laminated membrane and water-repellent finish DWR with lightweight structured knit fabric on bottom 100% polyester
<b>VODĚODOLNOST / WATERPROOF</b>	15 000 mm H <sub>2</sub> O
<b>PRODYŠNOST/BREATHABILITY</b>	10 000 g/m <sup>2</sup> /24h
<b>DALŠÍ ÚPRAVY / OTHER FINISHINGS</b>	DWR; 4D mechanical stretch
<b>VELIKOSTI/SIZES</b>	XS, S, M, L, XL, XXL
<b>BARVY/COLORS</b>	1 pink, 2 lt.grey, 3 black





## SOLEI L

**DÁMSKÁ SOFTSHELLOVÁ ULTRALEHKÁ BUNDA - OUTDOOR ACTIVE**  
**WOMEN SOFTSHELL ULTRALIGHT JACKET - OUTDOOR ACTIVE**

ultralehký prodyšný materiál zajišťující nízkou váhu a malý objem | impregnovaný hlavní zip | systém otevírání jednou rukou | překrytí zipu u brady | sbalitelná do kapsového váčku | reflexní prvky | odvětrání v podpaží perforací materiálu | odvětrání na zádech | dolní okraj zpevněný elastickým lemem | extra prodloužený zadní díl | rukávy zpevněné elastickým lemem | KAPSY: vnější boční se zipem | vnější bederní se zipem

ultralight breathable fabric for low weight and small volume | water-repellent main zipper | one hand opening system | chin protector | packable into pocket pouch | reflective details | armpit ventilations perforated fabric | ventilation on back | bottom edge reinforced by elastic binding | extra longer back side | sleeve openings reinforced by elastic binding | POCKETS: on sides with zipper | on back with zipper

<b>MATERIÁL / MATERIAL</b>	Extend-Pro Softshell Stretch 10 000, DWR 2,5-vrstvý odolný ultralehký elastický materiál s laminovanou membránou a voděodpudivou úpravou DWR 100% polyester 2,5 layered durable lightweight elastic fabric with laminated membrane and water-repellent finish DWR 100% polyester
<b>VODĚODOLNOST / WATERPROOF</b>	10 000 mm H <sub>2</sub> O
<b>PRODYŠNOST/BREATHABILITY</b>	10 000 g/m <sup>2</sup> /24h
<b>DALŠÍ ÚPRAVY / OTHER FINISHINGS</b>	DWR
<b>VELIKOSTI/SIZES</b>	XS, S, M, L, XL, XXL
<b>BARVY/COLORS</b>	1 lt.orange, 2 lt.blue, 3 magenta



## SALIEN L

**DÁMSKÁ SOFTSHELLOVÁ VESTA - OUTDOOR ACTIVE**  
**WOMEN SOFTSHELL VEST - OUTDOOR ACTIVE**

reflexní prvky | překrytí zipu u brady | prodloužený zadní díl | šířka dolního okraje regulovatelná stahováním | průramky zpevněné elastickým lemem | KAPSY: vnější boční se zipem

reflective details | chin protector | longer back side | adjustable width of bottom edge by tightening | armholes reinforced by elastic binding | POCKETS: on sides with zipper

<b>MATERIÁL / MATERIAL</b>	Extend-Pro Softshell Stretch 10 000, DWR 3-vrstvý lehký elastický materiál s laminovanou membránou a voděodpudivou úpravou DWR s lehkým úpletem z rubové strany 97% polyester, 3% elastan 3 layered lightweight fabric with laminated membrane and water-repellent finish DWR with lightweight knit fabric on bottom 97% polyester, 3% elastane
<b>VODĚODOLNOST / WATERPROOF</b>	20 000 mm H <sub>2</sub> O
<b>PRODYŠNOST/BREATHABILITY</b>	18 000 g/m <sup>2</sup> /24h
<b>DALŠÍ ÚPRAVY / OTHER FINISHINGS</b>	DWR
<b>VELIKOSTI/SIZES</b>	XS, S, M, L, XL, XXL
<b>BARVY/COLORS</b>	1 lt.blue, 2 pink, 3 black





1

## LAMER L

DÁMSKÉ HARDSHELLOVÉ ULTRALEHKÉ KALHOTY - OUTDOOR PERFORMANCE  
WOMEN HARDSHELL ULTRALIGHT PANTS - OUTDOOR PERFORMANCE

kompletně podlepené švy | voděodolné zipy | sbalitelné do kapsového váčku | vsadky z pružné tkaniny pro komfort při pohybu a lepší prodyšnost | reflexní loga | anatomicky tvarovaný střih, předtvarovaná kolena | odvětrání v nohavičích na zip | šířka nohavic regulovatelná stahováním | všitá guma pro flexibilitu v pase | KAPSY: vnější boční se zipem

fully taped seams | waterproof zippers | packable into pocket pouch | inserts from elastic woven fabric for comfort of movement and better breathability | reflective logos | anatomically shaped body cut, pre-shaped knees | trouser legs ventilations with zipper | adjustable width of bottom legs opening by tightening | sewn elastic tape for flexibility of waist | POCKETS: on sides with zipper

MATERIÁL / MATERIAL	Husky Pro Tech Stretch 10 000, Ultralight, DWR 3-vrstvá elastická ultralehká tkanina s voděodpudivou úpravou DWR a s laminovanou membránou a s trikotem ve spodní části 98% nylon, 2% elastan 3 layered stretch ultralight woven fabric with water-repellent finish DWR and laminated membrane and with tricot on bottom 98% nylon, 2% elastane
VODĚODOLNOST / WATERPROOF	10 000 mm H <sub>2</sub> O
PRODYŠNOST/BREATHABILITY	10 000 g/m <sup>2</sup> /24h
DALŠÍ ÚPRAVY / OTHER FINISHINGS	DWR
VELIKOSTI/SIZES	XS, S, M, L, XL, XXL
BARVY/COLORS	1 magenta

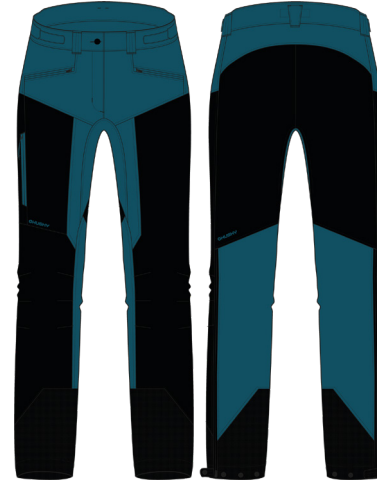

1

2

## KRONY L

DÁMSKÉ HARDSHELLOVÉ ULTRALEHKÉ KALHOTY - OUTDOOR PERFORMANCE  
WOMEN HARDSHELL ULTRALIGHT PANTS - OUTDOOR PERFORMANCE

kompletně podlepené švy | voděodolné zipy | sbalitelné do kapsového váčku | vsadky z pružné tkaniny pro komfort při pohybu a lepší prodyšnost | reflexní loga | anatomicky tvarovaný střih, předtvarovaná kolena | odvětrání v nohavičích na zip | šířka nohavic regulovatelná stahováním | všitá guma pro flexibilitu v pase | KAPSY: vnější boční se zipem

fully taped seams | waterproof zippers | packable into pocket pouch | inserts from elastic woven fabric for comfort of movement and better breathability | reflective logos | anatomically shaped body cut, pre-shaped knees | trouser legs ventilations with zipper | adjustable width of bottom legs opening by tightening | sewn elastic tape for flexibility of waist | POCKETS: on sides with zipper

Hlavní materiál / Main Material	Husky Pro Tech Stretch 10 000, Ultralight, DWR 3-vrstvá elastická ultralehká tkanina s voděodpudivou úpravou DWR a s laminovanou membránou a s trikotem ve spodní části 98% nylon, 2% elastan 3 layered stretch ultralight woven fabric with water-repellent finish DWR and laminated membrane and with tricot on bottom 98% nylon, 2% elastane
VODĚODOLNOST/WATERPROOF	20 000 mm H <sub>2</sub> O
PRODYŠNOST/BREATHABILITY	18 000 g/m <sup>2</sup> /24h
DALŠÍ ÚPRAVY / OTHER FINISHINGS	DWR
VELIKOSTI/SIZES	XS, S, M, L, XL, XXL
BARVY/COLORS	1 dk.turquoise, 2 magenta



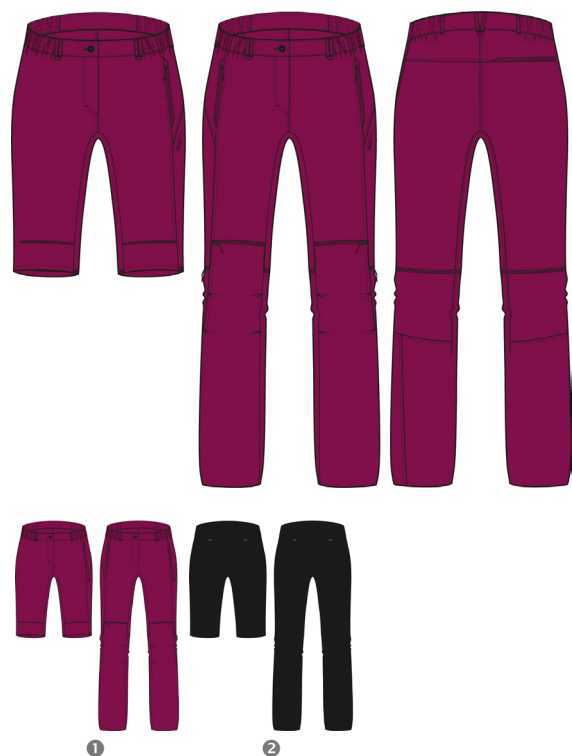

## PILON L

**DÁMSKÉ KALHOTY 2 V 1 Z TECHNICKÉ TKANINY - OUTDOOR MOTION**  
**WOMEN PANTS 2 IN 1 FROM TECHNICAL FABRIC - OUTDOOR MOTION**

HUSKY opasek | anatomicky tvarovaný střih, předtvarovaná kolena | odepínací nohavice, možnost nastavení na šortky | všitá guma pro flexibilitu v pase | s klínovou vsadkou pro maximální pohodlí | KAPSY: vnější boční se zipem | vnější zadní se zipem

HUSKY waist belt | anatomically shaped body cut; pre-shaped knees | detachable trouser legs, possibility to adjust to short pants | sewn elastic tape for flexibility of waist | crotch insert for maximal comfort | POCKETS: on sides with zipper | on back side with zipper

<b>MATERIÁL / MATERIAL</b>	Husky Tech Stretch Plus 1-vrstvá ripstop odolná elastická tkanina 88% nylon, 12% elastan 1 layered ripstop durable elastic woven fabric 88% nylon, 12% elastane
<b>VODĚODOLNOST / WATERPROOF</b>	
<b>PRODYŠNOST / BREATHABILITY</b>	
<b>DALŠÍ ÚPRAVY / OTHER FINISHINGS</b>	quick dry, moisture wicking, UV protection
<b>VELIKOSTI / SIZES</b>	XS, S, M, L, XL, XXL
<b>BARVY / COLORS</b>	1 magenta, 2 black

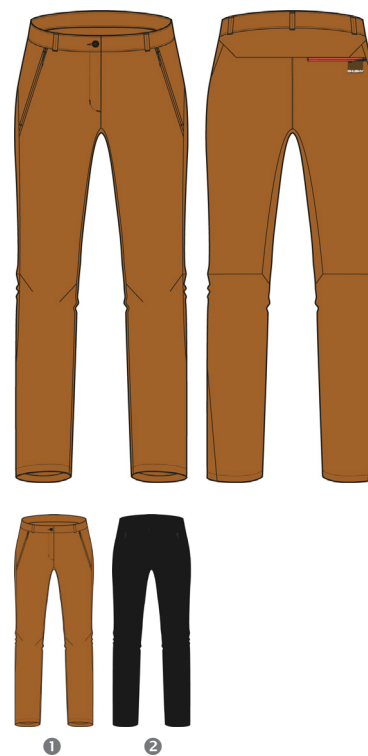

## KOBY L

**DÁMSKÉ KALHOTY Z TECHNICKÉ TKANINY - OUTDOOR MOTION**  
**WOMEN PANTS FROM TECHNICAL FABRIC - OUTDOOR MOTION**

HUSKY opasek | anatomicky tvarovaný střih, předtvarovaná kolena | s klínovou vsadkou pro maximální pohodlí | šířka nohavic regulovatelná stahováním | KAPSY: vnější boční se zipem | vnější zadní se zipem

HUSKY waist belt | anatomically shaped body cut; pre-shaped knees | crotch insert for maximal comfort | adjustable width of bottom legs opening by tightening | POCKETS: on sides with zipper | on back side with zipper

<b>MATERIÁL / MATERIAL</b>	Husky Tech Stretch Plus, 4-way Stretch 1-vrstvá odolná všemi směry elastická tkanina 93% nylon, 7% elastan 1 layered durable four way stretch woven fabric 93% nylon, 7% elastane
<b>VODĚODOLNOST / WATERPROOF</b>	
<b>PRODYŠNOST / BREATHABILITY</b>	
<b>DALŠÍ ÚPRAVY / OTHER FINISHINGS</b>	quick dry, moisture wicking, UV protection
<b>VELIKOSTI / SIZES</b>	XS, S, M, L, XL, XXL
<b>BARVY / COLORS</b>	1 wood, 2 black



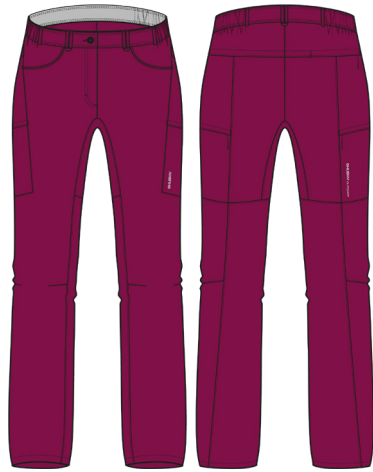

## KAHULA L

DÁMSKÉ KALHOTY Z TECHNICKÉ TKANINY - OUTDOOR MOTION  
WOMEN PANTS FROM TECHNICAL FABRIC - OUTDOOR MOTION

pružný materiál s bavlněným vzhledem | HUSKY opasek | všitá guma pro flexibilitu v pase | anatomicky tvarovaný střih, předtvarovaná kolena | KAPSY: vnější boční | vnější na stehně se zipem | vnější zadní se zipem

elastic material with cotton look | HUSKY waist belt | sewn elastic tape for flexibility of waist | anatomically shaped body cut; pre-shaped knees | POCKETS: on sides | on thigh with zipper | on back side with zipper

MATERIÁL / MATERIAL	Husky Tech Stretch Plus 1-vrstvá ripstop odolná elastická tkanina 93% nylon, 7% elasthan
VODĚODOLNOST / WATERPROOF	
PRODYŠNOST/BREATHABILITY	
DALŠÍ ÚPRAVY / OTHER FINISHINGS	quick dry, moisture wicking, UV protection
VELIKOSTI/SIZES	XS, S, M, L, XL, XXL
BARVY/COLORS	1 magenta, 2 dk.turquoise, 3 dk.grey



## KLERY L

DÁMSKÉ 3/4 KALHOTY Z TECHNICKÉ TKANINY - OUTDOOR MOTION  
WOMEN 3/4 PANTS FROM TECHNICAL FABRIC - OUTDOOR MOTION

pružný materiál s bavlněným vzhledem | HUSKY opasek | všitá guma pro flexibilitu v pase | anatomicky tvarovaný střih, předtvarovaná kolena | KAPSY: vnější boční | vnější na stehně se zipem | vnější zadní se zipem

elastic material with cotton look | HUSKY waist belt | sewn elastic tape for flexibility of waist | anatomically shaped body cut; pre-shaped knees | POCKETS: on sides | on thigh with zipper | on back side with zipper

Hlavní materiál / Main Material	Husky Tech Stretch Plus 1-vrstvá ripstop odolná elastická tkanina 93% nylon, 7% elasthan
VODĚODOLNOST / WATERPROOF	
PRODYŠNOST/BREATHABILITY	
DALŠÍ ÚPRAVY / OTHER FINISHINGS	quick dry, moisture wicking, UV protection
VELIKOSTI/SIZES	XS, S, M, L, XL, XXL
BARVY/COLORS	1 dk.grey, 2 magenta, 3 dk.green





## KIMBI L

**DÁMSKÉ KRAČASY Z TECHNICKÉ TKANINY - OUTDOOR MOTION**  
**WOMEN SHORT PANTS FROM TECHNICAL FABRIC - OUTDOOR MOTION**

pružný materiál s bavlněným vzhledem | HUSKY opasek | KAPSY: vnější boční | vnější zadní se zipem

elastic material with cotton look | HUSKY waist belt | POCKETS: on sides | on back with zipper

<b>MATERIÁL / MATERIAL</b>	Husky Tech Stretch Plus, 4-way Stretch 1-vrstvá odolná všemi směry elastická tkanina 93% nylon, 7% elastan 1 layered durable four way stretch woven fabric 93% nylon, 7% elastane
<b>VODĚODOLNOST / WATERPROOF</b>	
<b>PRODYŠNOST/BREATHABILITY</b>	
<b>DALŠÍ ÚPRAVY / OTHER FINISHINGS</b>	quick dry, moisture wicking, UV protection
<b>VELIKOSTI/SIZES</b>	XS, S, M, L, XL, XXL
<b>BARVY/COLORS</b>	1 dk.grey, 2 pink, 3 fd.turquoise



## KEIRY L

**DÁMSKÉ SOFTSHELLOVÉ KALHOTY - OUTDOOR MOTION**  
**WOMEN SOFTSHELL PANTS - OUTDOOR MOTION**

HUSKY opasek | všitá guma pro flexibilitu v pase | anatomicky tvarovaný střih, předtvarovaná kolena | šířka nohavic regulovatelná stahováním | KAPSY: vnější boční | vnější na stehně se zipem | vnější zadní se zipem

HUSKY waist belt | sewn elastic tape for flexibility of waist | anatomically shaped body cut; pre-shaped knees | adjustable width of trousers bottom edge by tightening | POCKETS: on sides | on thigh with zipper | on back side with zipper

<b>MATERIÁL / MATERIAL</b>	Extend Soft Stretch, 4-way Stretch, DWR 1-vrstvá všemi směry elastická speciální dvojcestná tkanina s voděodpudivou úpravou DWR 92% nylon, 8% elastan 1 layered four way stretch special doublewaved fabric with water-repellent finish DWR 92% nylon, 8% elastane
<b>VODĚODOLNOST / WATERPROOF</b>	
<b>PRODYŠNOST/BREATHABILITY</b>	
<b>DALŠÍ ÚPRAVY / OTHER FINISHINGS</b>	DWR
<b>VELIKOSTI/SIZES</b>	XS, S, M, L, XL, XXL
<b>BARVY/COLORS</b>	1 fd.turquoise, 2 lt.grey



40

SOFTSHELL - OUTDOOR MOTION  
SOFTSHELL - OUTDOOR ACTIVE

ŽENY/WOMEN



1 2

## SPEEDY LONG L

DÁMSKÉ SOFTSHELLOVÉ KALHOTY - OUTDOOR ACTIVE  
WOMEN SOFTSHELL PANTS - OUTDOOR ACTIVE

vsadka z pružného síťového úpletu pro zlepšení prodyšnosti | reflexní prvky | odvětrání perforací materiálu | anatomicky tvarovaný střih, předtvarovaná kolena | všitá guma pro flexibilitu v pase | šířka pasu regulovatelná stahováním | dolní okraje nohavic s protiskluzovou gumou | KAPSY: vnější boční | skrytá kapsa na drobnosti se zipem

yoke from elastic mesh fabric for better breathability | reflective details | ventilations by perforated fabric | anatomically shaped body cut; pre-shaped knees | sewn elastic tape for flexibility of waist | adjustable width of waist by tightening | bottom legs opening with anti-slipping rubber | POCKETS: on sides | hidden coin pocket with zipper

MATERIÁL / MATERIAL	Stretch-Lite Soft Plus 1-vrstvá speciální vysoce elastická dvojcestná tkanina 84% polyester, 16% elasthan 1 layered higly elastic special doublewaved fabric 84% polyester, 16% elastane
VODĚODOLNOST / WATERPROOF	
PRODYŠNOST/BREATHABILITY	
DALŠÍ ÚPRAVY / OTHER FINISHINGS	quick dry, moisture wicking
VELIKOSTI/SIZES	XS, S, M, L, XL, XXL
BARVY/COLORS	1 magenta, 2 black



1 2

## SPEEDY L

DÁMSKÉ SOFTSHELLOVÉ 3/4 KALHOTY - OUTDOOR ACTIVE  
WOMEN SOFTSHELL 3/4 PANTS - OUTDOOR ACTIVE

reflexní prvky | odvětrání perforací materiálu | anatomicky tvarovaný střih, předtvarovaná kolena | všitá guma pro flexibilitu v pase | šířka pasu regulovatelná stahováním | KAPSY: vnější boční | skrytá kapsa na drobnosti se zipem

reflective details | ventilations by perforated fabric | anatomically shaped body cut; pre-shaped knees | sewn elastic tape for flexibility of waist | adjustable width of waist by tightening | POCKETS: on sides | hidden coin pocket with zipper

MATERIÁL / MATERIAL	Stretch-Lite Soft Plus 1-vrstvá speciální vysoce elastická dvojcestná tkanina 84% polyester, 16% elasthan 1 layered higly elastic special doublewaved fabric 84% polyester, 16% elastane
VODĚODOLNOST / WATERPROOF	
PRODYŠNOST/BREATHABILITY	
DALŠÍ ÚPRAVY / OTHER FINISHINGS	quick dry, moisture wicking
VELIKOSTI/SIZES	XS, S, M, L, XL, XXL
BARVY/COLORS	1 magenta, 2 green





## DARBY LONG L

**DÁMSKÉ KALHOTY Z TECHNICKÉHO ÚPLETU - OUTDOOR ACTIVE**  
**WOMEN PANTS FROM TECHNICAL KNIT FABRIC- OUTDOOR ACTIVE**

ploché švy | vsadky z pružného síťového úpletu pro komfort při pohybu a lepší prodyšnost | reflexní prvky | anatomicky tvarovaný střih | všitá guma pro flexibilitu v pase | s klínovou vsadkou pro maximální pohodlí | odvětrání perforací materiálu | KAPSY: vnější zadní se zipem | skrytá kapsa na drobnosti

flatlock seams | inserts from elastic mesh fabric for comfort of movement and better breathability | reflective details | anatomically shaped body cut | sewn elastic tape for flexibility of waist | crotch insert for maximal comfort | ventilations by perforated fabric | POCKETS: on back side with zipper | hidden coin pocket

<b>MATERIÁL / MATERIAL</b>	Stretch-Lite Plus 1-vrstvý vysoce elastický úplet 84% nylon, 16% elastan 1 layered highly elastic knitted fabric 84% nylon, 16% elastane
<b>VODĚODOLNOST / WATERPROOF</b>	
<b>PRODYŠNOST/BREATHABILITY</b>	
<b>DALŠÍ ÚPRAVY / OTHER FINISHINGS</b>	quick dry, moisture wicking, UV protection, antibacterial, anti-odor
<b>VELIKOSTI/SIZES</b>	XS, S, M, L, XL, XXL
<b>BARVY/COLORS</b>	2 blue, 3 magenta, 4 black



## DARBY L

**DÁMSKÉ 3/4 KALHOTY Z TECHNICKÉHO ÚPLETU - OUTDOOR ACTIVE**  
**WOMEN 3/4 PANTS FROM TECHNICAL KNIT FABRIC- OUTDOOR ACTIVE**

ploché švy | reflexní prvky | anatomicky tvarovaný střih | všitá guma pro flexibilitu v pase | s klínovou vsadkou pro maximální pohodlí | odvětrání perforací materiálu | KAPSY: vnější zadní se zipem | skrytá kapsa na drobnosti

flatlock seams | reflective details | anatomically shaped body cut | sewn elastic tape for flexibility of waist | ventilations by perforated fabric | crotch insert for maximal comfort | POCKETS: on back side with zipper | hidden coin pocket

<b>MATERIÁL / MATERIAL</b>	Stretch-Lite Plus 1-vrstvý vysoce elastický úplet 84% nylon, 16% elastan 1 layered highly elastic knitted fabric 84% nylon, 16% elastane
<b>VODĚODOLNOST / WATERPROOF</b>	
<b>PRODYŠNOST/BREATHABILITY</b>	
<b>DALŠÍ ÚPRAVY / OTHER FINISHINGS</b>	quick dry, moisture wicking, UV protection, antibacterial, anti-odor
<b>VELIKOSTI/SIZES</b>	XS, S, M, L, XL, XXL
<b>BARVY/COLORS</b>	2 blue, 3 magenta, 4 black



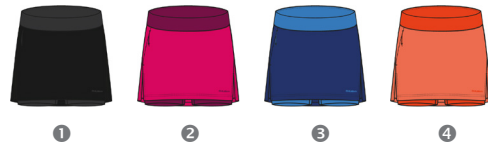

## FLAMY L

DÁMSKÁ SUKNĚ SE ŠORTKAMI Z TECHNICKÉHO ÚPLETU A TKANINY - OUTDOOR ACTIVE  
WOMEN SKORT FROM TECHNICAL KNIT AND WOVEN FABRICS - OUTDOOR ACTIVE

ploché švy | vsadka z pružného síťového úpletu pro zlepšení prodyšnosti | reflexní prvky | anatomicky tvarovaný střih | všitá guma pro flexibilitu v pase | šortky s klínovou vsadkou pro maximální pohodlí | KAPSY: vnější boční se zipem

flatlock seams | yoke from elastic mesh fabric for better breathability | reflective details | anatomically shaped body cut | sewn elastic tape for flexibility of waist | crotch insert for maximal comfort | POCKETS: on sides with zipper

MATERIÁL / MATERIAL	Stretch-Lite Soft Plus, Stretch-Lite Plus 1-vrstvá speciální vysoce elastická dvojvrstvá tkanina kombinovaná s 1-vrstvým vysoce elastickým úpletem 84% polyester, 16% elastan 1 layered highly elastic special doublewaved fabric combined with 1 layered highly elastic knitted fabric 84% polyester, 16% elastane
VODĚODOLNOST / WATERPROOF	
PRODYŠNOST/BREATHABILITY	
DALŠÍ ÚPRAVY / OTHER FINISHINGS	quick dry, moisture wicking, UV protection, antibacterial, anti-odor
VELIKOSTI/SIZES	XS, S, M, L, XL, XXL
BARVY/COLORS	1 black, 2 pink, 3 blue, 4 orange



## TARP ZIP L

DÁMSKÁ MIKINA Z TECHNICKÉHO ÚPLETU - OUTDOOR MOTION  
WOMEN SWEATSHIRT FROM TECHNICAL KNIT FABRIC - OUTDOOR MOTION

prvek speciálních plochých švů | překrytí zipu u brady | anatomicky tvarovaný střih | dolní okraj zpevněný elastickým lemem | rukávy zpevněné elastickým lemem | otvor na palec | stojáček s elastickým lemem | KAPSY: vnější boční | lepená vnější náprsní se zipem

flatlock seams details | chin protector | anatomically shaped body cut | bottom edge reinforced by elastic binding | sleeve openings reinforced by elastic binding | thumb hole | stand collar with elastic binding | POCKETS: on sides | bonded on chest with zipper

MATERIÁL / MATERIAL	Stretch-Comfort Plus 1-vrstvý vysoce elastický jersey úplet 84% polyester, 16% elastan 1 layered highly elastic knitted jersey fabric 84% polyester, 16% elastane
VODĚODOLNOST / WATERPROOF	
PRODYŠNOST/BREATHABILITY	
DALŠÍ ÚPRAVY / OTHER FINISHINGS	quick dry, moisture wicking, UV protection, antibacterial, antipeeling
VELIKOSTI/SIZES	XS, S, M, L, XL, XXL
BARVY/COLORS	1 lt.orange, 2 lt.blue, 3 pink, 4 fd.turquoise





## ALONY L

**DÁMSKÁ MIKINA Z TECHNICKÉHO ÚPLETU - OUTDOOR MOTION**  
**WOMEN SWEATSHIRT FROM TECHNICAL KNIT FABRIC - OUTDOOR MOTION**

překrytí zipu u brady | kapuce podšitá funkčním úpletem | kapuce upravitelná stahováním | KAPSY: vnější boční  
 chin protector | hood with lining from functional knitted fabric | hood adjustable by tightening | POCKETS: on sides

<b>MATERIÁL / MATERIAL</b>	Stretch-Comfort Plus 1-vrstvý elastický nepočesaný úplet s melírem 94% polyester, 6% elastan 1 layered elastic nonbrushed knitted fabric with melange effect 94% polyester, 6% elastane
<b>VODĚODLNOST / WATERPROOF</b>	
<b>PRODYŠNOST/BREATHABILITY</b>	
<b>DALŠÍ ÚPRAVY / OTHER FINISHINGS</b>	quick dry, moisture wicking, UV protection, antibacterial
<b>VELIKOSTI/SIZES</b>	XS, S, M, L, XL, XXL
<b>BARVY/COLORS</b>	1 blue, 3 magenta

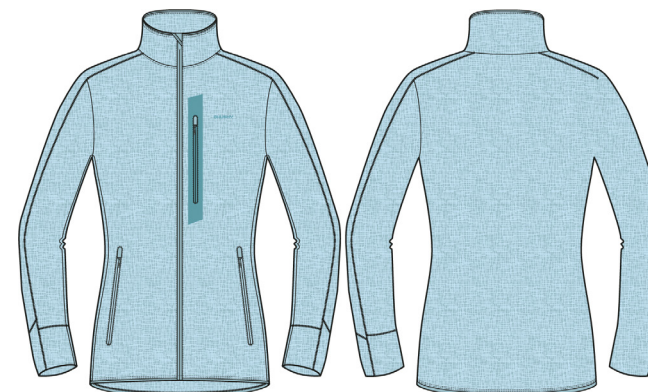

## ANE L

**DÁMSKÁ MIKINA Z TECHNICKÉHO ÚPLETU - OUTDOOR MOTION**  
**WOMEN SWEATSHIRT FROM TECHNICAL KNIT FABRIC - OUTDOOR MOTION**

překrytí zipu u brady | kapuce podšitá funkčním úpletem | kapuce upravitelná stahováním | KAPSY: vnější boční  
 chin protector | hood with lining from functional knitted fabric | hood adjustable by tightening | POCKETS: on sides

<b>MATERIÁL / MATERIAL</b>	Stretch-Comfort Plus 1-vrstvý elastický nepočesaný úplet s melírem 94% polyester, 6% elastan 1 layered elastic nonbrushed knitted fabric with melange effect 94% polyester, 6% elastane
<b>VODĚODLNOST / WATERPROOF</b>	
<b>PRODYŠNOST/BREATHABILITY</b>	
<b>DALŠÍ ÚPRAVY / OTHER FINISHINGS</b>	quick dry, moisture wicking, UV protection, antibacterial
<b>VELIKOSTI/SIZES</b>	XS, S, M, L, XL, XXL
<b>BARVY/COLORS</b>	1 lt.grey, 3 pink



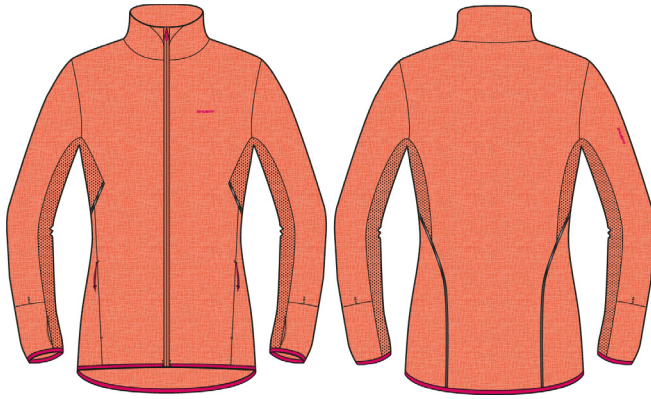

## ASTEL L

**DÁMSKÁ ULTRALEHKÁ MIKINA Z TECHNICKÉHO ÚPLETU - OUTDOOR ACTIVE**  
**WOMEN ULTRALIGHT SWEATSHIRT FROM TECHNICAL KNIT FABRIC - OUTDOOR ACTIVE**

speciální bezpečnostní reflexní celopotisk | reflexní prvky | systém otevírání jednou rukou | překrytí zipu u brady | anatomicky tvarovaný střih | dolní okraj zpevněný elastickým lemem | odvětrání perforací materiálu | rukávy zpevněné elastickým lemem | otvor na palec | otvor na chytré hodinky | KAPSY: vnější boční se zipem

special safety reflective allover print | reflective details | one hand opening system | chin protector | anatomically shaped body cut | bottom edge reinforced by elastic binding | ventilations by perforated fabric | sleeve openings reinforced by elastic binding | thumb hole | smartwatch hole | POCKETS: on sides with zipper

<b>MATERIÁL / MATERIAL</b>	Stretch-Comfort Plus 1-vrstvý elastický nepočesaný úplet s melírem a reflexním celopotiskem 88% polyester, 12% elastan 1 layered elastic nonbrushed knitted fabric with melange effect and with reflective alloverprint; 88% polyester, 12% elastane
<b>VODĚODOLNOST / WATERPROOF</b>	
<b>PRODYŠNOST/BREATHABILITY</b>	
<b>DALŠÍ ÚPRAVY / OTHER FINISHINGS</b>	quick dry, moisture wicking, UV protection, antibacterial, anti-odor
<b>VELIKOSTI/SIZES</b>	XS, S, M, L, XL, XXL
<b>BARVY/COLORS</b>	2 lt.orange, 5 pink



## DEL L

**DÁMSKÉ COOLDRY ŠATY - OUTDOOR MOTION**  
**WOMEN COOLDRY DRESS - OUTDOOR MOTION**

módní střih rukávů | reflexní loga | šířka pasu regulovatelná stahováním

fashion shaped sleeves | reflective logos | adjustable width of waist by tightening

<b>MATERIÁL / MATERIAL</b>	Cooldry 1-vrstvý elastický jersey úplet s bavlněným omakem 88% nylon, 12% elastan 1 layered elastic knitted jersey fabric with cotton feel 88% nylon, 12% elastane
<b>VODĚODOLNOST / WATERPROOF</b>	
<b>PRODYŠNOST/BREATHABILITY</b>	
<b>DALŠÍ ÚPRAVY / OTHER FINISHINGS</b>	quick dry, moisture wicking, UV protection, antibacterial, anti-odor
<b>VELIKOSTI/SIZES</b>	XS, S, M, L, XL, XXL
<b>BARVY/COLORS</b>	1 magenta, 2 fd.turquoise, 3 black





## TASH L

**DÁMSKÉ COOLDRY TRIKO - KRÁTKÝ RUKÁV - OUTDOOR PERFORMANCE**  
**WOMEN COOLDRY T-SHIRT - SHORT SLEEVES - OUTDOOR PERFORMANCE**

bavlněný vzhled | efektní tisk na předním díle | klasický střih rukávů | reflexní loga

cotton look | front side artwork print | classic set-in sleeves | reflective logos

<b>MATERIÁL / MATERIAL</b>	Cooldry 1-vrstvý elastický jersey úplet s bavlněným omakem s melírem 92% polyester, 8% elastan 1 layered elastic knitted jersey fabric with cotton feel with mélange effect 92% polyester, 8% elastane
<b>VODĚODOLNOST / WATERPROOF</b>	
<b>PRODYŠNOST/BREATHABILITY</b>	
<b>DALŠÍ ÚPRAVY / OTHER FINISHINGS</b>	quick dry, moisture wicking, UV protection, antibacterial, anti-odor
<b>VELIKOSTI/SIZES</b>	XS, S, M, L, XL, XXL
<b>BARVY/COLORS</b>	1 lt.grey, 4 magenta, 5 pink, 6 black



## TINGL L

**DÁMSKÉ COOLDRY TRIKO - KRÁTKÝ RUKÁV - OUTDOOR MOTION**  
**WOMEN COOLDRY T-SHIRT - SHORT SLEEVES - OUTDOOR MOTION**

bavlněný vzhled | efektní tisk na předním díle | módní střih rukávů | reflexní loga

cotton look | front side artwork print | fashion shaped sleeves | reflective logos

<b>MATERIÁL / MATERIAL</b>	Cooldry 1-vrstvý elastický slub jersey úplet s bavlněným omakem 96% polyester, 4% elastan 1 layered elastic knitted slub jersey fabric with cotton feel 96% polyester, 4% elastane
<b>VODĚODOLNOST / WATERPROOF</b>	
<b>PRODYŠNOST/BREATHABILITY</b>	
<b>DALŠÍ ÚPRAVY / OTHER FINISHINGS</b>	quick dry, moisture wicking, UV protection, antibacterial, anti-odor
<b>VELIKOSTI/SIZES</b>	XS, S, M, L, XL, XXL
<b>BARVY/COLORS</b>	1 lt.blue, 2 lt.orange, 5 magenta





## THAW L

DÁMSKÉ OBOUSTRANNÉ COOLDRY TRIKO - KRÁTKÝ RUKÁV - OUTDOOR ACTIVE  
WOMEN TWO-FACES COOLDRY T-SHIRT - SHORT SLEEVES - OUTDOOR ACTIVE

bavněný vzhled | "TWO-FACES" - nositelné z obou stran; zvolte kulatý nebo "V" výstřih | odvětrání perforací materiálu | reflexní loga | klasický střih rukávů

cotton look | "TWO-FACES" - usable from both sides; choose round or "V" neckline | ventilations by perforated fabric | reflective logos | classic set-in sleeves

MATERIÁL / MATERIAL	Cooldry 1-vrstvý elastický jersey úplet s bavlněným omakem 92% polyester, 8% elastan 1 layered elastic knitted jersey fabric with cotton feel 92% polyester, 8% elastane
VODĚODOLNOST / WATERPROOF	
PRODYŠNOST/BREATHABILITY	
DALŠÍ ÚPRAVY / OTHER FINISHINGS	quick dry, moisture wicking, UV protection, antibacterial, anti-odor
VELIKOSTI/SIZES	XS, S, M, L, XL, XXL
BARVY/COLORS	1 lt.blue, 3 black, 4 pink



## TANGO L

DÁMSKÉ COOLDRY TÍLKO - OUTDOOR ACTIVE  
WOMEN COOLDRY TOP - OUTDOOR ACTIVE

odvětrání perforací materiálu | reflexní loga

ventilations by perforated fabric | reflective logos

MATERIÁL / MATERIAL	Cooldry 1-vrstvý lehký vysoce elastický jersey úplet 86% polyester, 14% elastan 1 layered lightweight highly elastic knitted jersey fabric 86% polyester, 14% elastane
VODĚODOLNOST / WATERPROOF	
PRODYŠNOST/BREATHABILITY	
DALŠÍ ÚPRAVY / OTHER FINISHINGS	quick dry, moisture wicking, UV protection, antibacterial, anti-odor
VELIKOSTI/SIZES	XS, S, M, L, XL, XXL
BARVY/COLORS	1 blue, 5 pink





## TEE WILD L

DÁMSKÉ BAVLNĚNÉ TRIKO - KRÁTKÝ RUKÁV - OUTDOOR LEISURE - COTTON PROGRAM  
 WOMEN COTTON T-SHIRT - SHORT SLEEVES - OUTDOOR LEISURE - COTTON PROGRAM

efektní tisk na předním díle | klasický střih rukávů

front side artwork print | classic set-in sleeves

MATERIÁL / MATERIAL	Cotton Program 1-vrstvý jersey 95% bavlna, 5% elastan 1 layered knitted jersey 95% cotton, 5% elastane
VODĚODOLNOST / WATERPROOF	
PRODYŠNOST/BREATHABILITY	
DALŠÍ ÚPRAVY / OTHER FINISHINGS	quick dry, moisture wicking, UV protection, antibacterial, anti-odor
VELIKOSTI/SIZES	S, M, L, XL, XXL, XXXL
BARVY/COLORS	1 lt.grey, 2 white, 3 black, 4 dk.grey



## TEE VANE L

DÁMSKÉ BAVLNĚNÉ TRIKO - KRÁTKÝ RUKÁV - OUTDOOR LEISURE - COTTON PROGRAM  
 WOMEN COTTON T-SHIRT - SHORT SLEEVES - OUTDOOR LEISURE - COTTON PROGRAM

efektní tisk na předním díle | klasický střih rukávů

front side artwork print | classic set-in sleeves

MATERIÁL / MATERIAL	Cotton Program 1-vrstvý jersey úplet 95% bavlna, 5% elastan 1 layered knitted jersey fabric 95% cotton, 5% elastane
VODĚODOLNOST / WATERPROOF	
PRODYŠNOST/BREATHABILITY	
DALŠÍ ÚPRAVY / OTHER FINISHINGS	
VELIKOSTI/SIZES	XS, S, M, L, XL, XXL
BARVY/COLORS	1 lt.pink, 2 dk.blue, 3 bordo, 4 lt.blue



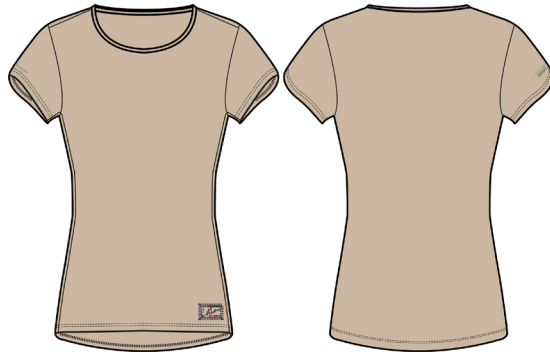

## TEE BASE L

DÁMSKÉ BAVLNĚNÉ TRIKO - KRÁTKÝ RUKÁV - OUTDOOR LEISURE - COTTON PROGRAM  
WOMEN COTTON T-SHIRT - SHORT SLEEVES - OUTDOOR LEISURE - COTTON PROGRAM

klasický střih rukávů

classic set-in sleeves

MATERIÁL / MATERIAL	Cotton Program 1-vrstvý jersey úplet 100% bavlna 1 layered knitted jersey fabric 100% cotton
VODĚODOLNOST / WATERPROOF	
PRODYŠNOST/BREATHABILITY	
DALŠÍ ÚPRAVY / OTHER FINISHINGS	
VELIKOSTI/SIZES	XS, S, M, L, XL, XXL
BARVY/COLORS	1 beige, 2 pink, 3 black



## BROOL L

DÁMSKÁ BAVLNĚNÁ MIKINA - OUTDOOR LEISURE - COTTON PROGRAM  
WOMEN COTTON SWEATSHIRT - OUTDOOR LEISURE - COTTON PROGRAM

prvek plochých švů | KAPSY: vnější boční

flatlock seams details | POCKETS: on sides

MATERIÁL / MATERIAL	Cotton program 2-vrstvý úplet počesaný z rubové strany 80% bavlna, 20% polyester 2-layered knitted fabric brushed from wrong side 80% cotton, 20%polyester
VODĚODOLNOST / WATERPROOF	
PRODYŠNOST/BREATHABILITY	
DALŠÍ ÚPRAVY / OTHER FINISHINGS	UV protection, antipeeling
VELIKOSTI/SIZES	XS, S, M, L, XL, XXL
BARVY/COLORS	1 pink, 2 blue, 3 lt.grey



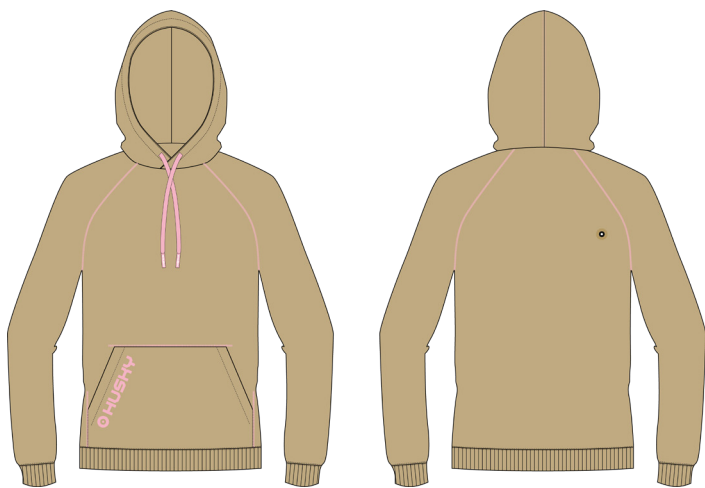

## BUGGY L

DÁMSKÁ BAVLNĚNÁ MIKINA - OUTDOOR LEISURE - COTTON PROGRAM  
WOMEN COTTON SWEATSHIRT - OUTDOOR LEISURE - COTTON PROGRAM

prvek plochých švů | KAPSY: klokan

flatlock seams details | POCKETS: kangaroo

MATERIÁL / MATERIAL	Cotton program 2-vrstvý úplet počesaný z rubové strany 80% bavlna, 20% polyester 2-layered knitted fabric brushed from wrong side 80% cotton, 20%polyester
VODĚODOLNOST / WATERPROOF	
PRODYŠNOST/BREATHABILITY	
DALŠÍ ÚPRAVY / OTHER FINISHINGS	UV protection, antipeeling
VELIKOSTI/SIZES	XS, S, M, L, XL, XXL
BARVY/COLORS	1 beige, 2 lt.menthol, 3 black



## MERINO 100 DL. RUKÁV/LONG SLEEVE ZIP L

DÁMSKÉ SPODNÍ PRÁDLO - ROLÁK DLOUHÝ RUKÁV - MERINO 100  
WOMEN UNDERWEAR - TURTLE NECK LONG SLEEVES - MERINO 100

ploché švy | překrytí zipu u brady | s celopotiskem na rukávech a části těla | anatomicky tvarovaný střih | raglánový střih rukávů | vsadky v podpaží pro maximální pohodlí

flatlock seams | chin protector | with allover print on sleeves and part of body | anatomically shaped body cut | raglan sleeves | armhole inserts for maximal comfort

Hlavní MATERIÁL / MAIN MATERIAL	Merino 100 1-vrstvý pružný melírovaný úplet s tiskem 100% merino vlna 1 layered melange elastic knitted fabric with print 100% wool - merino
VODĚODOLNOST/WATERPROOF	
PRODYŠNOST/BREATHABILITY	
DALŠÍ ÚPRAVY / OTHER FINISHINGS	quick dry, moisture wicking, antibacterial
VELIKOSTI/SIZES	XS, S, M, L, XL, XXL
BARVY/COLORS	2 red/červená, 3 black/černá





2

3

## MERINO 100 DL. RUKÁV/LONG SLEEVE L

DÁMSKÉ SPODNÍ PRÁDLO - ROLÁK DLOUHÝ RUKÁV - MERINO 100  
WOMEN UNDERWEAR - TURTLE NECK LONG SLEEVES - MERINO 100

ploché švy | překrytí zipu u brady | s celopotiskem na rukávech a části těla | anatomicky tvarovaný střih | raglánový střih rukávů | vsadky v podpaží pro maximální pohodlí

flatlock seams | chin protector | with allover print on sleeves and part of body | anatomically shaped body cut | raglan sleeves | armhole inserts for maximal comfort

HLAVNÍ MATERIÁL/MAIN MATERIAL	Merino 100 1-vrstvý pružný melírovaný úplet s tiskem 100% merino vlna
VODĚODOLNOST/WATERPROOF	
PRODÝŠNOST/BREATHABILITY	
DALŠÍ ÚPRAVY / OTHER FINISHINGS	quick dry, moisture wicking, antibacterial
VELIKOSTI/SIZES	XS, S, M, L, XL, XXL
BARVY/COLORS	2 red/červená, 3 black/černá



2

3

## MERINO 100 KR. RUKÁV/SHORT SLEEVE L

DÁMSKÉ SPODNÍ PRÁDLO - TRIKO KRÁTKÝ RUKÁV - MERINO 100  
WOMEN UNDERWEAR - T-SHIRT SHORT SLEEVE - MERINO 100

ploché švy | s celopotiskem na rukávech a části těla | anatomicky tvarovaný střih | raglánový střih rukávů | vsadky v podpaží pro maximální pohodlí

flatlock seams | with allover print on sleeves and part of body | anatomically shaped body cut | raglan sleeves | armhole inserts for maximal comfort

HLAVNÍ MATERIÁL/MAIN MATERIAL	Merino 100 1-vrstvý pružný melírovaný úplet s tiskem 100% merino vlna
VODĚODOLNOST/WATERPROOF	
PRODÝŠNOST/BREATHABILITY	
DALŠÍ ÚPRAVY / OTHER FINISHINGS	quick dry, moisture wicking, antibacterial
VELIKOSTI/SIZES	XS, S, M, L, XL, XXL
BARVY/COLORS	2 red/červená, 3 black/černá





## MERINO 100 KALHOTY/PANTS L

DÁMSKÉ SPODNÍ PRÁDLO - KALHOTY - MERINO 100  
WOMEN UNDERWEAR - PANTS - MERINO 100

ploché švy | anatomicky tvarovaný střih | elastický pas | s klínovou vsadkou pro maximální pohodlí

flatlock seams | anatomically shaped body cut | elastic waist | crotch insert for maximal comfort

<b>HLAVNÍ MATERIÁL/MAIN MATERIAL</b>	Merino 100 1-vrstvý pružný úplet s tiskem 100% merino vlna 1 layered melange elastic knitted fabric with print 100% wool - merino
<b>VODĚODOLNOST/WATERPROOF</b>	
<b>PRODYŠNOST/BREATHABILITY</b>	
<b>DALŠÍ ÚPRAVY / OTHER FINISHINGS</b>	quick dry, moisture wicking, antibacterial
<b>VELIKOSTI/SIZES</b>	XS, S, M, L, XL, XXL
<b>BARVY/COLORS</b>	2 red/červená,3 black/černá



## MERINO 100 3/4 KALHOTY/PANTS L

DÁMSKÉ SPODNÍ PRÁDLO - 3/4 KALHOTY - MERINO 100  
WOMEN UNDERWEAR - 3/4 PANTS - MERINO 100

ploché švy | anatomicky tvarovaný střih | elastický pas | s klínovou vsadkou pro maximální pohodlí

flatlock seams | anatomically shaped body cut | elastic waist | crotch insert for maximal comfort











<b>HLAVNÍ MATERIÁL/MAIN MATERIAL</b>	Merino 100 1-vrstvý pružný úplet s tiskem 100% merino vlna 1 layered melange elastic knitted fabric with print 100% wool - merino
<b>VODĚODOLNOST/WATERPROOF</b>	
<b>PRODYŠNOST/BREATHABILITY</b>	
<b>DALŠÍ ÚPRAVY / OTHER FINISHINGS</b>	quick dry, moisture wicking, antibacterial
<b>VELIKOSTI/SIZES</b>	XS, S, M, L, XL, XXL
<b>BARVY/COLORS</b>	2 red/červená,3 black/černá



# DĚTI

OUTDOOR MOTION









## LEGENDA PIKTOGRAMŮ

-  VODĚODLNOST
-  PRODYŠNOST
-  VĚTRUODLNOST
-  TEPELNÁ IZOLACE
-  DWR
-  ELASTICITA
-  4-WAY STRETCH
-  ODVOD VLHKOSTI
-  RYCHLESCHNOUCÍ
-  REFLEXNÍ PRVKY
-  CELOROČNÍ
-  ANTIBAKTERIÁLNÍ
-  MP KAPSA
-  UV OCHRANA

# KIDS

OUTDOOR MOTION

## PICTOGRAM LEGEND

-  WATERPROOF
-  BREATHABLE
-  WINDPROOF
-  THERMAL INSULATION
-  DWR
-  ELASTICITY
-  4-WAY STRETCH
-  MOISTURE WICKING
-  FAST DRYING
-  REFLECTIVE PARTS
-  ALL YEAR
-  ANTIBACTERIAL
-  MP3 POCKET
-  UV PROTECTION



## NICKER K

DĚTSKÁ HARDSHELLOVÁ BUNDA - OUTDOOR MOTION  
KIDS HARDSHELL JACKET - OUTDOOR MOTION

kompletně podlepené švy | lehká síťovaná podšívka v horní části a lehká polyesterová podšívka s vodoodpudivou úpravou v dolní části těla | impregnovaný hlavní zip | překrytí zipu u brady | odvětrání v podpaží na zip | prodloužený zadní díl | šířka dolního okraje regulovatelná stahováním | anatomicky tvarované rukávy v oblasti loktů pro komfort pohybu | upravitelná šířka dolního okraje rukávů | prodloužená horní část manžet | kapuce upravitelná stahováním | zpevněný kšilt | KAPSY: vnější boční se zipem | vnitřní se zipem

fully taped seams | light mesh lining on top and light polyester lining with waterproof coating on body bottom | impregnated main zipper | chin protector | armpit ventilations with zipper | longer back side | adjustable width of bottom edge by tightening | anatomically shaped sleeves at the elbow area for movement comfort | adjustable width of sleeves openings by tightening | hood adjustable by tightening | reinforced visor | POCKETS: on sides with zipper | inner with zipper

MATERIÁL / MATERIAL	Husky Tech 15 000, DWR, 4D mechanical stretch 2-vrstvá tkanina s vodoodpudivou úpravou DWR a s laminovanou membránou 100% polyamid 2 layered woven fabric with water-repellent finish DWR and laminated membrane 100% polyamide
VODĚODOLNOST / WATERPROOF	15.000 mm H <sub>2</sub> O
PRODYŠNOST/BREATHABILITY	10 000 g/m <sup>2</sup> /24h
DALŠÍ ÚPRAVY / OTHER FINISHINGS	DWR; 4D mechanical stretch
VELIKOSTI/SIZES	KIDS: 122-128, 134-140; JUNIOR: 140-146, 152-158, 164-170
BARVY/COLORS	1 blue, 2 red, 3 pink, 4 green



## ZUNAT K

DĚTSKÁ SOFTSHELLOVÁ BUNDA - OUTDOOR MOTION  
KIDS SOFTSHELL JACKET - OUTDOOR MOTION

impregnované zipy | reflexní prvky | překrytí zipu u brady | dolní okraj zpevněný elastickým lemem | odvětrání v podpaží perforací materiálu | prodloužený zadní díl | rukávy zpevněné elastickým lemem | kapuce upravitelná stahováním | KAPSY: vnější boční se zipem

impregnated zippers | reflective details | chin protector | bottom edge reinforced by elastic binding | armpit ventilations perforated fabric | longer back side | sleeve openings reinforced by elastic binding | hood adjustable by tightening | POCKETS: on sides with zipper

MATERIÁL / MATERIAL	Extend-Pro Softshell 15 000, DWR, 4D mechanical stretch 3-vrstvý odolný lehký pružný materiál s laminovanou membránou a vodoodpudivou úpravou DWR s lehkým strukturovaným úpletem z rubové strany; 100% polyester 3 layered durable lightweight stretch fabric with laminated membrane and water-repellent finish DWR with lightweight structured knit fabric on bottom; 100% polyester
VODĚODOLNOST / WATERPROOF	15.000 mm H <sub>2</sub> O
PRODYŠNOST/BREATHABILITY	10 000 g/m <sup>2</sup> /24h
DALŠÍ ÚPRAVY / OTHER FINISHINGS	DWR; 4D mechanical stretch
VELIKOSTI/SIZES	KIDS: 122-128, 134-140; JUNIOR: 140-146, 152-158, 164-170
BARVY/COLORS	1 magenta, 2 fd.turquoise, 3 dk.grey, 4 lt.orange





## SONNY K

DĚTSKÁ SOFTSHELLOVÁ BUNDA - OUTDOOR MOTION  
KIDS SOFTSHELL JACKET - OUTDOOR MOTION

impregnované zipy | reflexní prvky | překrytí zipu u brady | dolní okraj zpevněný elastickým lemem | odvětrání v podpaží perforací materiálu | prodloužený zadní díl | rukávy zpevněné elastickým lemem | kapuce upravitelná stahováním | KAPSÝ: vnější boční se zipem

impregnated zippers | reflective details | chin protector | bottom edge reinforced by elastic binding | armpit ventilations perforated fabric | longer back side | sleeve openings reinforced by elastic binding | hood adjustable by tightening | POCKETS: on sides with zipper

MATERIÁL / MATERIAL	Extend-Pro Softshell 15 000, DWR, 4D mechanical stretch 3-vrstvý odolný lehký pružný materiál s laminovanou membránou a vodoodpudivou úpravou DWR s lehkým strukturovaným úpletem z rubové strany; 100% polyester 3 layered durable lightweight stretch fabric with laminated membrane and water-repellent finish DWR with lightweight structured knit fabric on bottom; 100% polyester
VODĚODLNOST / WATERPROOF	15.000 mm H <sub>2</sub> O
PRODYŠNOST/BREATHABILITY	10 000 g/m <sup>2</sup> /24h
DALŠÍ ÚPRAVY / OTHER FINISHINGS	DWR; 4D mechanical stretch
VELIKOSTI/SIZES	KIDS: 122-128, 134-140; JUNIOR: 140-146, 152-158, 164-170
BARVY/COLORS	1 yellow, 2 blue, 4 pink, 5 red



## KRONY K

DĚTSKÉ KALHOTY Z TECHNICKÉ TKANINY - OUTDOOR MOTION  
KIDS PANTS FROM TECHNICAL FABRIC - OUTDOOR MOTION

nohavice a zadní díl z vysoce odolného 3-vrstvého materiálu | reflexní prvky | anatomicky tvarovaný střih, předvarovaná kolena | zvýšený pas na zadním díle | šířka pasu regulovatelná stahováním | s klínovou vsadkou pro maximální pohodlí | KAPSÝ: vnější boční | vnější na stehně se zipem

trouser legs and back side from highly resistant 3-layered material | reflective details | anatomically shaped body cut; pre-shaped knees | higher back side waist | adjustable width of waist by tightening | crotch insert for maximal comfort | POCKETS: on sides | on thigh with zipper

MATERIÁL / MATERIAL	Husky Pro Tech Stretch 20 000, Husky Tech Stretch Plus, 4-way Stretch, DWR 1-vrstvá odolná všemi směry elastická tkanina kombinovaná s 3-vrstvou elastickou tkaninou s laminovanou membránou a s vodoodpudivou úpravou DWR; 93% nylon, 7% elastan; 90% polyester, 10% elastan 1 layered durable four way stretch woven fabric combined with 3 layered elastic woven fabric with laminated membrane and with water-repellent finish DWR; 93% nylon, 7% elastane; 90% polyester, 10% elastane
VODĚODLNOST / WATERPROOF	20 000 mm H <sub>2</sub> O
PRODYŠNOST/BREATHABILITY	18 000 g/m <sup>2</sup> /24h
DALŠÍ ÚPRAVY / OTHER FINISHINGS	quick dry, moisture wicking, UV protection, DWR
VELIKOSTI/SIZES	KIDS: 122-128, 134-140; JUNIOR: 140-146, 152-158, 164-170
BARVY/COLORS	1 magenta, 4 dk.grey





## KLASSUM K

### DĚTSKÉ SOFTSHELLOVÉ KALHOTY - OUTDOOR MOTION KIDS SOFTSHELL PANTS - OUTDOOR MOTION

vsadky z lehkého pružného materiálu pro zlepšení prodyšnosti | reflexní prvky | anatomicky tvarovaný střih, předtvarovaná kolena | všitá guma pro flexibilitu v pase | šířka pasu regulovatelná stahováním | dolní okraje nohavic s gumou | KAPSY: vnější boční | vnější na stehně se zipem

inserts from light elastic fabric for better breathability | reflective details | anatomically shaped body cut; pre-shaped knees | sewn elastic tape for flexibility of waist | adjustable width of waist by tightening | bottom legs opening with rubber | POCKETS: on sides | on thigh with zipper

MATERIÁL / MATERIAL	Extend Soft Stretch, Extend-Therm Softshell 10 000, DWR 1-vrstvá speciální odolná elastická dvojcestná tkanina s vodoodpudivou úpravou DWR kombinovaná s 3-vrstvým materiálem s laminovanou membránou 75% nylon, 15% polyester, 10% elastan 1 layered durable special elastic doublewaved fabric with water-repellent finish DWR combined with 3 layered fabric with laminated membrane 75% nylon, 15% polyester, 10% elastane
VODĚODOLNOST / WATERPROOF	10 000 mm H <sub>2</sub> O
PRODYŠNOST/BREATHABILITY	10 000 g/m <sup>2</sup> /24h
DALŠÍ ÚPRAVY / OTHER FINISHINGS	DWR
VELIKOSTI/SIZES	KIDS: 122-128, 134-140; JUNIOR: 140-146, 152-158, 164-170
BARVY/COLORS	1 black, 2 blue, 5 magenta

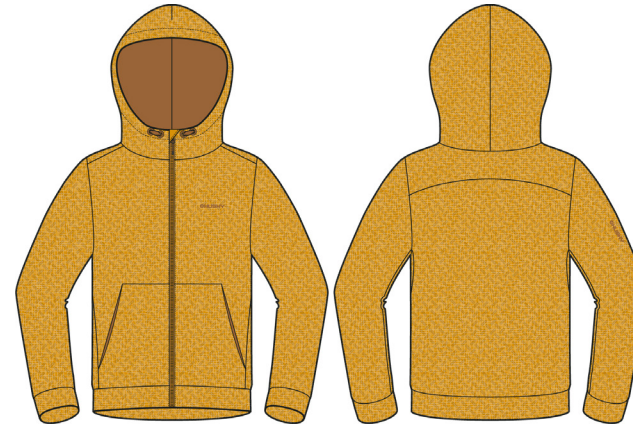

## ALONY K

### DĚTSKÁ MIKINA Z TECHNICKÉHO ÚPLETU - OUTDOOR MOTION KIDS SWEATSHIRT FROM TECHNICAL KNIT FABRIC - OUTDOOR MOTION

překrytí zipu u brady | kapuce podšitá funkčním úpletem | KAPSY: vnější boční

chin protector | hood with lining from functional knitted fabric | POCKETS: on sides

MATERIÁL / MATERIAL	Stretch-Comfort Plus 1-vrstvý elastický nepočešáný úplet s melírem a reflexním celopotiskem 94% polyester, 6% elastan 1 layered elastic nonbrushed knitted fabric with melange effect and with reflective alloverprint; 94% polyester, 6% elastane
VODĚODOLNOST / WATERPROOF	
PRODYŠNOST/BREATHABILITY	
DALŠÍ ÚPRAVY / OTHER FINISHINGS	quick dry, moisture wicking, UV protection, antibacterial
VELIKOSTI/SIZES	KIDS: 122-128, 134-140; JUNIOR: 140-146, 152-158, 164-170
BARVY/COLORS	3 yellow, 4 fd.turquoise, 6 pink





## TASH K

**DĚTSKÉ COOLDRY TRIKO - KRÁTKÝ RUKÁV - OUTDOOR MOTION**  
**KIDS COOLDRY T-SHIRT - SHORT SLEEVES - OUTDOOR MOTION**

bavlněný vzhled | reflexní logo | klasický střih rukávů | efektní tisk na předním díle  
 cotton look | reflective logo | classic set-in sleeves | front side artwork print

<b>MATERIÁL / MATERIAL</b>	Cooldry
	1-vrstvý elastický jersey úplet s bavlněným omakem s melírem 92% polyester, 8% elastan
<b>VODĚODOLNOST / WATERPROOF</b>	
<b>PRODYŠNOST/BREATHABILITY</b>	
<b>DALŠÍ ÚPRAVY / OTHER FINISHINGS</b>	quick dry, moisture wicking, UV protection, antibacterial, anti-odor
<b>VELIKOSTI/SIZES</b>	KIDS: 122-128, 134-140; JUNIOR: 140-146, 152-158, 164-170
<b>BARVY/COLORS</b>	1 yellow, 2 lt.blue, 3 lt.grey, 4 turquoise, 5 pink



**HUSHY**

# DOPLŇKY

PONOŽKY  
ŠÁTKY

## LEGENDA PIKTOGRAMŮ



PRODYŠNOST



ELASTICITA



ANTIBAKTERIÁLNÍ



TEPELNÁ IZOLACE

# ACCESSORIES

SOCK  
SCARF

## PICTOGRAM LEGEND



BREATHABLE



ELASTICITY



ANTIBACTERIAL



THERMAL INSULATION

 HUSKY



## WALKING

NÍZKÁ SPORTOVNÍ TENKÁ PONOŽKA POD KOTNÍK  
LOW SPORTS THIN SOCK UNDER ANKLE

MATERIÁL/MATERIAL	Bamboo 66%, Polyamid 23%, Polypropylen Siltex 8%, Elasthan 3%
VELIKOSTI/SIZES	M (3-6/36-40), L (7-9, 41-44), XL (10-13, 45-48)
BARVY/COLORS	1 černá/black, 2 šedá/grey, 3 bílá/white



## SPORT

NÍZKÁ SPORTOVNÍ PONOŽKA POD KOTNÍK  
LOW SPORTS SOCK UNDER ANKLE

MATERIÁL/MATERIAL	Cotton 35%, Polyester 33%, Polyamid 20%, Polypropylen Siltex 10%, Elasthan 2%
VELIKOSTI/SIZES	M (3-6/36-40), L (7-9, 41-44), XL (10-13, 45-48)
BARVY/COLORS	8 bílá/tyrkys //white/turquoise, 9 bílá/červená // white/red, 10 bílá/šedá // white/grey, 11 bílá/sv.zelená //white/lt.green, 12 antracit/tyrkys // anthracite/turquoise, 13 antracit/červená //anthracite/red, 14 antracit/bílá //anthracite/white, 15 antracit/černá //anthracite/black





1 2 3

## ACTIVE

SPORTOVNÍ VYŠŠÍ PONOŽKA NAD KOTNÍK  
SPORTY HIGHER SOCK ABOVE ANKLE

MATERIÁL/MATERIAL	Polyester Coolmax 43%, Cotton 16%, Polyamid 19%, Polyester 15%, Polypropylen Siltex 5%, Elasthan 2%
VELIKOSTI/SIZES	M (3-6/36-40), L (7-9, 41-44), XL (10-13, 45-48)
BARVY/COLORS	1 bílá/white, 2 šedá/grey, 3 černá/black



1 2 5 6

## HIKING

LEHČÍ PONOŽKA NAD KOTNÍK  
LIGHTER SOCK ABOVE ANKLE

MATERIÁL/MATERIAL	Bamboo 66%, Polyamid 23%, Polypropylen Siltex 8%, Elasthan 3%
VELIKOSTI/SIZES	M (3-6/36-40), L (7-9, 41-44), XL (10-13, 45-48)
BARVY/COLORS	1 šedá/grey, 2 červená/red, 5 šedá/modrá //grey/blue, 6 šedá/černá// grey/black





## TREKING

TEPLÁ PONOŽKA  
WARM SOCK

HLAVNÍ MATERIÁL/MAIN MATERIAL	37% Thermocool, 35% Cotton, 25% Polyamid, Elastan 3%
VELIKOSTI/SIZES	UNISEX M (3-6/36-40), L (7-9, 41-44), XL (10-13, 45-48)
BARVY/COLORS	7 šedá/modrá //grey/blue, 8 šedá/červená //grey/red, 9 šedá/zelená //grey/green 10 šedá/oranžová //grey/orange, 11 antracit/modrá //anthracite/blue, 12 antracit/červená //anthracite/red, 13 antracit/sv.zelená //anthracite/lt.green, 14 antracit/šedá //anthracite/grey



## ALPINE

VYŠŠÍ TEPLÁ PONOŽKA  
HIGHER WARM SOCK

HLAVNÍ MATERIÁL/MAIN MATERIAL	38% Polyester Thermocool, 23% Cotton, 21% Polyamid, 16% Polyester, 2% elastan
VELIKOSTI/SIZES	UNISEX M (3-6/36-40), L (7-9, 41-44), XL (10-13, 45-48)
BARVY/COLORS	1 červená/red, 2 modrá/blue, 3 oranžová/orange, 4 černá/black, 5 šedá/grey





## ALL WOOL

TEPLÁ VLNĚNÁ PONDŽKA  
WARM WOOL SOCK

HLAVNÍ MATERIÁL/MAIN MATERIAL	Merino Wool 77%, Polyamid 17%, Elasthan 6%
VELIKOSTI/SIZES	UNISEX M (3-6/36-40), L (7-9, 41-44), XL (10-13, 45-48)
BARVY/COLORS	1 černá/black, 2 modrá/blue, 3 šedá/grey, 4 hnědá/brown, 5 khaki/khaki



## SNOW SKI

TEPLÁ PODKOLENKA VHODNÁ PRO LYŽOVÁNÍ I TREKING  
WARM KNEE-HIGH SOCK SUITABLE FOR SKIING AS WELL AS FOR TREKKING

HLAVNÍ MATERIÁL/MAIN MATERIAL	23% MERINO WOOL, 45% POLYAMID, 29% COTTON, 3% ELASTANE
VELIKOSTI/SIZES	UNISEX M (3-6/36-40), L (7-9, 41-44), XL (10-13, 45-48)
BARVY/COLORS	5 white/black, 6 green/black, 7 red/black, 8 blue/black, 9 yellow/black





5



6



7



8



9

## SNOW WOOL

TEPLÁ PODKOLENKA VHODNÁ PRO LYŽOVÁNÍ I TREKING  
WARM KNEE-HIGH SOCK SUITABLE FOR SKIING AS WELL AS FOR TREKKING

HLAVNÍ MATERIÁL/MAIN MATERIAL	26% POLYESTER COOLMAX, 32% COTTON, 39% POLYAMID, 3% ELASTANE
VELIKOSTI/SIZES	UNISEX M (3-6/36-40), L (7-9, 41-44), XL (10-13, 45-48)
BARVY/COLORS	1 white/black, 2 green/black, 3 blue/black, 4 yellow/black, 5 pink/black



1



2



3

## POLAR

TEPLÁ VLNĚNÁ PONOŽKA  
WARM WOOL SOCK

HLAVNÍ MATERIÁL/MAIN MATERIAL	Merino 25%, Alpaka 10%, Polyamid 24%, Acryl 39%, Elastan 2%
VELIKOSTI/SIZES	UNISEX M (3-6/36-40), L (7-9, 41-44), XL (10-13, 45-48)
BARVY/COLORS	1 béžová/beige, 2 antracit/anthracite 3 sv. šedá /light grey





## TRAIL

TENČÍ PONOŽKA NAD KOTNÍK  
THINNER SOCK ABOVE ANKLE

HLAVNÍ MATERIÁL/MAIN MATERIAL	Polyester ThermoCool 55%, Merino Wool 23%, Polyamid 10%, Polypropylen Siltex 9%, Elastan 3%
VELIKOSTI/SIZES	M (3-6/36-40), L (7-9, 41-44), XL (10-13, 45-48)
BARVY/COLORS	1 černá/black, 2 antracit/anthracite, 3 sv. šedá/light grey

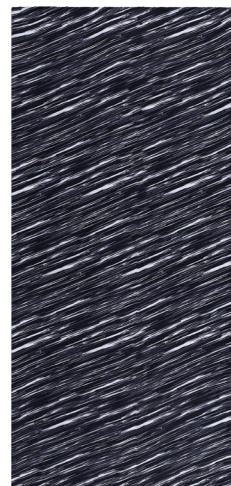

1.

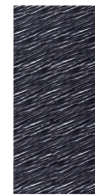

1.



2.



3.



4.



5.

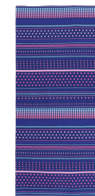

6.

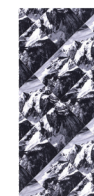

7.

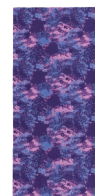

8.

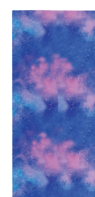

9.

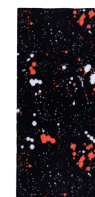

10.

## PROCOOL

UNIVERZÁLNÍ MULTIFUNKČNÍ ŠÁTEK  
VERSATILE MULTIFUNCTIONAL SCARF

HLAVNÍ MATERIÁL/MAIN MATERIAL	100% Polyester Spun
VELIKOSTI/SIZES	UNI 50 x 51 cm
BARVY/COLORS	1. black stripes 2. blue camouflage 3. blue triangle 4. dark ocean 5. dark stripes 6. dot stripes 7. mountain 8. pink spots 9. sky 10. spilled paint





1.



1.

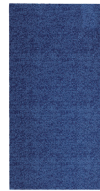

2.



3.

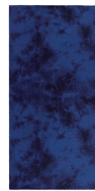

4.



5.



6.



7.



8.



9.



10.

## PRINTEMP

UNIVERZÁLNÍ MULTIFUNKČNÍ ŠÁTEK  
VERSATILE MULTIFUNCTIONAL SCARF

HLAVNÍ MATERIÁL/MAIN MATERIAL	100% Polyester
VELIKOSTI/SIZES	UNI 50 x 51 cm
BARVY/COLORS	1. camouflage 2. dark blue 3. dark camouflage 4. darkness 5. flash 6. grey blue 7. grey triangle stripes 8. pink triangle 9. pink triangle stripes 10. urban camouflage



1.



1.



2.



3.

## MERBUFE

UNIVERZÁLNÍ MULTIFUNKČNÍ ŠÁTEK MERINO  
VERSATILE MULTIFUNCTIONAL SCARF MERINO

HLAVNÍ MATERIÁL/MAIN MATERIAL	100% Merino
VELIKOSTI/SIZES	UNI
BARVY/COLORS	1. black 2. red 3. blue





## VRCHNÍ VRSTVY - 3-VRSTVĚ

### HUSKY PRO TECH STRETCH 20 000

Vysoce odolný 3-vrstvý materiál HUSKY PRO TECH 20 000 nabízí adekvátní využití svých vlastností po celý rok. Je to ideální varianta pro jakoukoliv outdoorovou aktivitu, kde je výkon klíčový a kontakt s vodou nežádoucí. Jde o Vaší technickou bariéru i při extrémně nepříznivém počasí. Nepromokavá a prodyšná technologie s vodním sloupcem: 20 000 mm H<sub>2</sub>O a prodyšností: 18 000 g/m<sup>2</sup>/24 h odvádí vlhkost od těla, udržuje Vás v suchu a v teple a umožňuje Vám tak podávat ty nejvyšší výkony. Třetí vrstva materiálu splňuje požadavky na pohodlí při kontaktu s pokožkou. Materiál s příměsí elastanu zvyšuje komfort při jakékoliv aktivitě.

### HUSKY PRO TECH 20 000

Vysoce odolný 3-vrstvý materiál HUSKY PRO TECH 20 000 nabízí adekvátní využití svých vlastností po celý rok. Je to ideální varianta pro jakoukoliv outdoorovou aktivitu, kde je výkon klíčový a kontakt s vodou nežádoucí. Jde o Vaší technickou bariéru i při extrémně nepříznivém počasí. Nepromokavá a prodyšná technologie s vodním sloupcem: 20 000 mm H<sub>2</sub>O a prodyšností: 18 000 g/m<sup>2</sup>/24 h odvádí vlhkost od těla, udržuje Vás v suchu a v teple a umožňuje Vám tak podávat ty nejvyšší výkony. Třetí vrstva materiálu splňuje požadavky na pohodlí při kontaktu s pokožkou.

### HUSKY PRO TECH 15 000

Vysoce odolný 3-vrstvý materiál HUSKY PRO TECH 15 000 nabízí adekvátní využití svých vlastností po celý rok. Pro všechny činnosti ve vlhém, chladném a větrném počasí je tento materiál ideální ochranou vrstvou. Voděodolná a prodyšná technologie s vodním sloupcem: 15 000 mm H<sub>2</sub>O a prodyšností: 10 000 g/m<sup>2</sup>/24 h zabraňuje vniknutí vody a odvádí vlhkost zároveň, což znamená, že zůstáváte v suchu a v teple bez ohledu na povětrnostní podmínky. Třetí vrstva materiálu splňuje požadavky na pohodlí při kontaktu s pokožkou.

### HUSKY PRO TECH 10 000

Vysoce odolný 3-vrstvý materiál HUSKY PRO TECH 10 000 je nepromokavá a prodyšná vrstva mezi Vámi a vnějšími vlivly. Jediněčné vlastnosti membrány s vodním sloupcem: 10 000 mm H<sub>2</sub>O a prodyšností: 10 000 g/m<sup>2</sup>/24 h zabraňují vniknutí molekul vody a umožňují snadný odvod vlhkosti. Zůstáváte v suchu v pohodlí. Třetí vrstva materiálu splňuje požadavky na pohodlí při kontaktu s pokožkou.

### EXTEND PRO SOFTSHELL STRETCH 15 000

EXTEND PRO SOFTSHELL 15 000 je ideální ochrannou vrstvou pro všechny činnosti ve vlhém, chladném a větrném počasí. Díky své spodní třetí vrstvě nabízí základní tepelnou izolaci a pohodlí při kontaktu s pokožkou. Voděodolná a prodyšná technologie s vodním sloupcem: 15 000 mm H<sub>2</sub>O a prodyšností: 10 000 g/m<sup>2</sup>/24 h zabraňuje vniknutí vody a odvádí vlhkost zároveň, což znamená, že zůstáváte v suchu a v teple bez ohledu na povětrnostní podmínky. Materiál je vhodný k celoročnímu využití i pro jakoukoliv aktivitu. Materiál s příměsí elastanu zvyšuje komfort při jakékoliv aktivitě.

### EXTEND PRO SOFTSHELL STRETCH 10 000

EXTEND PRO SOFTSHELL 10 000 je nepromokavá a prodyšná vrstva mezi Vámi a vnějšími vlivly. Díky své spodní třetí vrstvě nabízí základní tepelnou izolaci a pohodlí při kontaktu s pokožkou. Jediněčné vlastnosti membrány s vodním sloupcem: 10 000 mm H<sub>2</sub>O a prodyšností: 10 000 g/m<sup>2</sup>/24 h zabraňují vniknutí molekul vody a umožňují snadný odvod vlhkosti. Zůstáváte v suchu v pohodlí. Materiál je vhodný k celoročnímu využití i pro jakoukoliv aktivitu. Materiál s příměsí elastanu zvyšuje komfort při jakékoliv aktivitě.

### EXTEND PRO SOFTSHELL 10 000

EXTEND PRO SOFTSHELL 10 000 je nepromokavá a prodyšná vrstva mezi Vámi a vnějšími vlivly. Díky své spodní třetí vrstvě nabízí základní tepelnou izolaci a pohodlí při kontaktu s pokožkou. Jediněčné vlastnosti membrány s vodním sloupcem: 10 000 mm H<sub>2</sub>O a prodyšností: 10 000 g/m<sup>2</sup>/24 h zabraňují

vniknutí molekul vody a umožňují snadný odvod vlhkosti. Zůstáváte v suchu v pohodlí. Materiál je vhodný k celoročnímu využití i pro jakoukoliv aktivitu.

### HUSKYTECH 15 000

Pro všechny činnosti ve vlhém, chladném a větrném počasí je materiál HUSKYTECH 15 000 ideální ochranou vrstvou. Voděodolná a prodyšná technologie s vodním sloupcem: 15 000 mm H<sub>2</sub>O a prodyšností: 10 000 g/m<sup>2</sup>/24 h zabraňuje vniknutí vody a odvádí vlhkost zároveň, což znamená, že zůstáváte v suchu a v teple bez ohledu na povětrnostní podmínky.

## VRCHNÍ VRSTVY - 2-VRSTVĚ

### HUSKYTECH 10 000

HUSKYTECH 10 000 je nepromokavá a prodyšná vrstva mezi Vámi a vnějšími vlivly. Jediněčné vlastnosti membrány s vodním sloupcem: 10 000 mm H<sub>2</sub>O a prodyšností: 10 000 g/m<sup>2</sup>/24 h zabraňují vniknutí molekul vody a umožňují snadný odvod vlhkosti. Zůstáváte v suchu v pohodlí.

### AIR-LITE 10 000

Ultralehký materiál, který splňuje veškeré požadavky na nízkou hmotnost a vysokou odolnost zároveň. Tento snadno udržovatelný a skladný materiál Vám bude dobrým pomocníkem během Vašich výletů. Je to nepromokavá a prodyšná vrstva mezi Vámi a vnějšími vlivly. Jediněčné vlastnosti membrány/zátěru s vodním sloupcem: 10 000 mm H<sub>2</sub>O a prodyšností: 7 000 g/m<sup>2</sup>/24 h zabraňují vniknutí molekul vody a umožňují snadný odvod vlhkosti. Zůstáváte v suchu v pohodlí.

### AIR-LITE 5 000

Ultralehký materiál, který splňuje veškeré požadavky na nízkou hmotnost a vysokou odolnost zároveň. Tento snadno udržovatelný a skladný materiál Vám bude dobrým pomocníkem během Vašich výletů. Díky extrémně vysoké hustotě zpracování vláken a membráně/zátěru s vodním sloupcem: 5 000 mm H<sub>2</sub>O a prodyšností: 3 000 g/m<sup>2</sup>/24 h poskytují dostatečnou ochranu proti dešti a větru. Je to ideální varianta pro mírnější povětrnostní podmínky, kdy je potřeba běžná ochrana.

## STANDARDY

Všechny HUSKYTECH a HUSKY EXTEND SOFTSHELL materiály jsou testovány akreditovanými textilními laboratořemi třetích stran, které zajišťují přesné a objektivní testovací údaje na základě standardů AATCC127.

## VRCHNÍ VRSTVY - 1-VRSTVĚ

### HUSKYTECH STRETCH PLUS

Speciální technický jednovrstvý materiál poskytuje vysokou odolnost proti oděru a základní ochranu i při nepříznivém počasí. Díky své prodyšnosti dává maximální komfort i při vyšší fyzické zátěži. Materiál s příměsí elastanu zvyšuje komfort při jakékoliv aktivitě. Rychleschnoucí a s vlastností umožňující snadný odvod vlhkosti od těla je ideální variantou pro outdoorové aktivity se zaměřením na výkon.

### EXTEND THERM SOFT STRETCH

Speciálně tkaný jednovrstvý materiál uspokojí nároky i na klasický softshell. Poskytuje vysokou odolnost proti oděru a základní ochranu i při nepříznivém počasí. Díky své prodyšnosti dává maximální komfort i při vyšší fyzické zátěži. Počesaná úprava rubu materiálu splňuje požadavky na tepelnou izolaci a zvýšené pohodlí při kontaktu s pokožkou. Materiál s příměsí elastanu zvyšuje komfort při jakékoliv aktivitě.

### EXTEND SOFT STRETCH

Speciálně tkaný jednovrstvý materiál uspokojí nároky i na klasický softshell. Poskytuje vysokou odolnost proti oděru a

základní ochranu i při nepříznivém počasí. Díky své prodyšnosti dává maximální komfort i při vyšší fyzické zátěži. Materiál s příměsí elastanu zvyšuje komfort při jakékoliv aktivitě.

### STRETCH-LITE SOFT PLUS

Speciálně tkaný jednovrstvý materiál poskytuje díky své prodyšnosti a vysoké elasticitě maximální komfort i při extrémní fyzické zátěži. Rychleschnoucí a s vlastností umožňující snadný odvod vlhkosti od těla je ideální variantou pro outdoorové aktivity se zaměřením na výkon.

### STRETCH-LITE PLUS

Vysoce pružný úplet poskytuje díky své prodyšnosti maximální komfort i při extrémní fyzické zátěži. Antibakteriální, rychleschnoucí a s vlastností umožňující snadný odvod vlhkosti od těla je ideální variantou pro outdoorové aktivity se zaměřením na výkon.

## STŘEDNÍ VRSTVY

### STRETCH-COMFORT PLUS

Lehký nepočesaný a vysoce pružný úplet poskytuje díky své prodyšnosti a elasticitě maximální komfort i při extrémní fyzické zátěži. Tento na omak velmi příjemný materiál se zároveň snadno udržuje. Antibakteriální, rychleschnoucí a s vlastností umožňující snadný odvod vlhkosti od těla je ideální variantou pro outdoorové aktivity se zaměřením na výkon.

### CLIMA FLEECE PLUS

Hřejivý fleecový materiál počesaný z lícové i rubové strany a se strukturou zajišťující pružnost. Má nízkou hmotnost, je velmi měkký a příjemný na omak. Je vysoce prodyšný a snadno se udržuje. Společně s finální antibakteriální úpravou a s vlastností umožňující snadný odvod vlhkosti od těla je ideální variantou pro outdoorové aktivity se zaměřením na výkon.

### S-THERM PLUS

Hřejivý prodyšný materiál počesaný z rubové strany. Svou strukturou a složením zajišťuje pružnost a vysoké pohodlí při pohybu. Tento na omak velmi příjemný materiál se zároveň snadno udržuje. Společně s finální antibakteriální úpravou a s vlastností umožňující snadný odvod vlhkosti od těla je ideální variantou pro outdoorové aktivity se zaměřením na výkon.

### STRETCH-COMFORT PLUS DOUBLE

Lehký nepočesaný a vysoce pružný úplet poskytuje díky své prodyšnosti a elasticitě maximální komfort i při extrémní fyzické zátěži. Tento na omak velmi příjemný materiál se zároveň snadno udržuje. Antibakteriální, rychleschnoucí a s vlastností umožňující snadný odvod vlhkosti od těla je ideální variantou pro outdoorové aktivity se zaměřením na výkon. Zdvojená vrstva materiálu STRETCH-COMFORT poskytuje vyšší tepelnou izolaci.

## ZÁKLADNÍ VRSTVY

### COOLDRY

Cooldry materiál pomáhá regulovat tělesnou teplotu, zabraňuje přehřátí a zároveň Vám zaručuje komfort v chladném počasí. Perfektní řešení pro outdoorové aktivity, kde vlhkost a přehřátí organismu musí být pod kontrolou. Materiál je tvořen speciálně tvarovanými vlákny, která umožňují odvádět teplo. Dodává chladivý pocit během vyšších teplot. Antibakteriální, rychleschnoucí a s vlastností umožňující snadný odvod vlhkosti od těla je ideální variantou pro outdoorové aktivity se zaměřením na výkon.

### MERINO 100

100% merino vlna podporuje přirozenou regulaci tělesné teploty. Působí antibakteriálně, absorbuje vlhkost a pohlcuje zápach. Materiál je vhodný k celoročnímu využití a pro jakoukoliv aktivitu.

## COTTON PROGRAM

Díky svým vlastnostem je bavlna nejpoužívanější plodinou v textilním průmyslu. Bavlna je přírodní materiál, který je velice vzdušný a dobře odvádí vlhkost. Má velmi dobrou savost potu, je prodyšná a spolupracuje s lidským organismem. Bavlna je příjemná na dotyk, a proto ji ocení citlivá pokožka a díky přírodnímu materiálu i atopici a alergici. Materiál je vhodný k celoročnímu využití a pro jakoukoliv aktivitu.

## DALŠÍ MATERIÁLOVÉ ÚPRAVY

### DWR

DWR vodoodpudivé vnější ošetření vrchní vrstvy materiálu oděvu. Odolná vysoce účinná vodoodpudivá úprava, která zabraňuje prosakování vlhkosti a voda tak okamžitě odtéká po povrchu ve formě kuliček. Zůstáváte v suchu a v pohodlí.

### 4D MECHANICAL STRETCH

4D MECHANICAL STRETCH finální úprava vrchní vrstvy oděvu. Speciální závěrečnou úpravou, materiál dosahuje vyšší pružnosti všemi směry a to i bez použití elastických vláken. Díky této modifikaci je materiál vysoce pohodlný při jakékoliv Vaší aktivitě.

### 4-WAY STRETCH

Speciální strukturou a složením, materiál 4-WAY STRETCH dosahuje vyšší pružnosti všemi směry. Díky tomu je materiál vysoce pohodlný při jakékoliv Vaší aktivitě.

### ULTRALIGHT

Ultralehký oděv, který splňuje veškeré požadavky na nízkou hmotnost a vysokou odolnost zároveň. Tento snadno udržovatelný a skladný model Vám bude dobrým pomocníkem během Vašich cest.

### VINTAGE LOOK

Silně efektivní oprání a další úpravy materiálů vytváří obnošený vzhled – originální vintage look.

## OUTER LAYERS - 3-LAYERED

### HUSKY PRO TECH STRETCH 20 000

Highly durable 3-layered fabric HUSKY PRO TECH 20 000 offers sufficient its all-round features throughout the year. It is the perfect choice for any outdoor activity where performance is key and water contact inevitable. It is your technical barrier even against the extreme elements. The waterproof and breathable with water column: 20 000 mm H<sub>2</sub>O and breathability: 18 000 g/m<sup>2</sup>/24 h technology moves water away from the body, keeping you dry and warm, and allowing you to perform your best. Third fabric layer emphasizes a requirements of convenience contact with the skin. Fabric with added elastane improves comfort during any of activity.

### HUSKY PRO TECH 20 000

Highly durable 3-layered fabric HUSKY PRO TECH 20 000 offers sufficient its all-round features throughout the year. It is the perfect choice for any outdoor activity where performance is key and water contact inevitable. It is your technical barrier even against the extreme elements. The waterproof and breathable with water column: 20 000 mm H<sub>2</sub>O and breathability: 18 000 g/m<sup>2</sup>/24 h technology moves water away from the body, keeping you dry and warm, and allowing you to perform your best. Third fabric layer emphasizes a requirements of convenience contact with the skin.

### HUSKY PRO TECH 15 000

Highly durable 3-layered fabric HUSKY PRO TECH 15 000 offers sufficient its all-round features throughout the year. For all activities in wet, cold and windy weather this fabric protection, is the ideal protective layer. The guaranteed waterproof and breathable technology with water column: 15 000 mm H<sub>2</sub>O and breathability: 10 000 g/m<sup>2</sup>/24 h stops water going in, but also moves moisture out, meaning you stay dry and warm regardless of the conditions. Third fabric layer emphasizes a requirements of convenience contact with the skin.

### HUSKY PRO TECH 10 000

Highly durable 3-layered fabric HUSKY PRO TECH 10 000 is waterproof and breathable outer layer between you and the elements. Its unique membrane with water column: 10 000 mm H<sub>2</sub>O and breathability: 10 000 g/m<sup>2</sup>/24 h stops water molecules going in, but lets moisture molecules escape. Keeping you dry from the outside and comfortable on the inside. Third fabric layer emphasizes a requirements of convenience contact with the skin.

### EXTEND PRO SOFTSHELL STRETCH 15 000

EXTEND PRO SOFTSHELL 15 000 is the ideal protective layer for all activities in wet, cold and windy weather. Due to inner 3rd layer offer elementary thermal insulation and convenience of contact with the skin. Waterproof and breathable technology with water column: 15 000 mm H<sub>2</sub>O and breathability: 10 000 g/m<sup>2</sup>/24 h stops water going in, but also moves moisture out, meaning you stay dry and warm regardless of the conditions. The material is suitable for use all over year and for any activity. Fabric with added elastane improves comfort during any of activity.

### EXTEND PRO SOFTSHELL STRETCH 10 000

EXTEND PRO SOFTSHELL 10 000 is waterproof and breathable outer layer between you and the elements. Due to inner 3rd layer offer elementary thermal insulation and convenience of contact with the skin. Its unique membrane with water column: 10 000 mm H<sub>2</sub>O and breathability: 10 000 g/m<sup>2</sup>/24 h stops water molecules going in, but lets moisture molecules escape. Keeping you dry from the outside and comfortable on the inside. The material is suitable for use all over year and for any activity. Fabric with added elastane improves comfort during any of activity.

### EXTEND PRO SOFTSHELL 10 000

EXTEND PRO SOFTSHELL 10 000 is waterproof and breathable outer layer between you and the elements. Due to inner 3rd layer offer elementary thermal insulation and convenience of contact with the skin. Its unique membrane with water column: 10 000 mm H<sub>2</sub>O and breathability: 10 000 g/m<sup>2</sup>/24 h stops water molecules

going in, but lets moisture molecules escape. Keeping you dry from the outside and comfortable on the inside. The material is suitable for use all over year and for any activity.

### HUSKYTECH 15 000

For all activities in wet, cold and windy weather HUSKYTECH 15 000 protection is the ideal protective layer. The guaranteed waterproof and breathable technology with water column: 15 000 mm H<sub>2</sub>O and breathability: 10 000 g/m<sup>2</sup>/24 h stops water going in, but also moves moisture out, meaning you stay dry and warm regardless of the conditions.

## OUTER LAYERS - 2-LAYERED

### HUSKYTECH 10 000

HUSKYTECH 10 000 is waterproof and breathable outer layer between you and the elements. Its unique membrane with water column: 10 000 mm H<sub>2</sub>O and breathability: 10 000 g/m<sup>2</sup>/24 h stops water molecules going in, but lets moisture molecules escape. Keeping you dry from the outside and comfortable on the inside.

### AIR-LITE 10 000

Ultralight material, which emphasizes a requirement of very low weight and high durability at the same time. Easy care and easily packable material will fit to your trips wherever you go. It is waterproof and breathable outer layer between you and the elements. Its unique membrane/coating with water column: 10 000 mm H<sub>2</sub>O and breathability: 7 000 g/m<sup>2</sup>/24 h stops water molecules going in, but lets moisture molecules escape. Keeping you dry from the outside and comfortable on the inside.

### AIR-LITE 5 000

Ultralight material, which emphasizes a requirement of very low weight and high durability at the same time. Easy care and easily packable material will fit to your trips wherever you go. Thanks to extremely high density of fibers workmanship and membrane/coating with water column: 5 000 mm H<sub>2</sub>O and breathability: 3 000 g/m<sup>2</sup>/24 h, provides basic protection against rain and wind. It is ideal option for less severe wet weather conditions when normal protection is needed.

## STANDARDS

All HUSKYTECH a HUSKY EXTEND SOFTSHELL fabrics are tested by accredited third party textile laboratories ensuring accurate and objective test data, based on AATCC127 standards.

## OUTER LAYERS - 1-LAYERED

### HUSKYTECH STRETCH PLUS

Special technical single-layer material gives high abrasion resistance and basic protection even in adverse weather conditions. Thanks to its breathability offers maximum comfort even during the higher physical activity. Fabric with added elastane improves comfort during any of activity. Quick drying and moisture wicking finishing is the ideal choice for outdoor activities where performance is the key.

### EXTEND THERM SOFT STRETCH

Specially doublewave single-layer material satisfy the demands of even a classic softshell. It gives high abrasion resistance and basic protection even in adverse weather conditions. Thanks to its breathability offers maximum comfort even during the higher physical activity. Brushed reverse side of fabric emphasizes a requirements of high thermal insulation and increased convenience of contact with the skin. Fabric with added elastane improves comfort during any of activity.

### EXTEND SOFT STRETCH

Specially doublewave single-layer material satisfy the demands of even a classic softshell. It gives high abrasion resistance and

basic protection even in adverse weather conditions. Thanks to its breathability offers maximum comfort even during the higher physical activity. Fabric with added elastane improves comfort during any of activity.

### STRETCH-LITE SOFT PLUS

Specially doublewave single-layer material gives thanks to its breathability and high elasticity, maximum comfort even during the extreme physical activity. Quick drying and moisture wicking finishing is the ideal choice for outdoor activities where performance is the key.

### STRETCH-LITE PLUS

High stretchy knit material gives thanks to its breathability maximum comfort even during the extreme physical activity. Antibacterial, quick drying and moisture wicking finishing is the ideal choice for outdoor activities where performance is the key.

## MIDLAYERES

### STRETCH-COMFORT PLUS

Light nonbrushed and high stretchy knit material gives thanks to its breathability and elasticity maximum comfort even during the extreme physical activity. This fabric is very pleasant to the touch and is easy to maintain as well. Antibacterial, quick drying and moisture wicking finishing is the ideal choice for outdoor activities where performance is the key.

### CLIMA FLEECE PLUS

Warm fleece brushed on face and reverse side and with structure provides stretchability. It is lightweight, very soft and pleasant to touch. It's highly breathable and very easy to maintain. Together with antibacterial and moisture wicking finishing it is the ideal choice for outdoor activities where performance is the key.

### S-THERM PLUS

Warm breathable material brushed on the reverse side. Due to its construction and fiber content it is stretchy and allows complete freedom of movement. This fabric is very pleasant to the touch and is easy to maintain as well. Together with antibacterial and moisture wicking finishing it is the ideal choice for outdoor activities where performance is the key.

### STRETCH-COMFORT PLUS DOUBLE

Light nonbrushed and high stretchy knit material gives thanks to its breathability and elasticity maximum comfort even during the extreme physical activity. This fabric is very pleasant to the touch and is easy to maintain as well. Antibacterial, quick drying and moisture wicking finishing is the ideal choice for outdoor activities where performance is the key. The double-layered bonded STRETCH-COMFORT fabric gives higher thermal insulation.

## BASE LAYERES

### COOLDRY

Cooldry material helps maintain warmth and prevent heat loss, keeping you comfortable in cold weather. Perfect solution for outdoor activities where the moisture and overheating need to be under control. Material consist of specially shaped yarns that facilitate the release of heat, feel cooler during warmth weather and active outdoor. Antibacterial, quick drying and moisture wicking finishing is the ideal choice for outdoor activities where performance is the key.

### MERINO 100

100% merino wool promotes the natural regulation of body temperature. Antibacterial effect, absorbs moisture and odors. The material is suitable for use all over year and for any activity.

## COTTON PROGRAM

Due to its qualities cotton is the most used product in textile industry. Cotton is a natural material which is airy and effectively draws the moisture away from your skin. Cotton is very absorbent when it comes to sweat, it is breathable and cooperates with human organism. Cotton is pleasant to touch, so it is appreciated by sensitive skin and natural material makes it perfect for atopic and allergic population. The material is suitable for yearlong use and for a ny activity.

## OTHER FABRIC TREATMENT

### DWR

DWR treated water-repellent outer fabric layer of garment. Durable water repellent is highly effective treatment to prevent any dampness seeping through. This lowers the surface tension of the fabric to ensure water beads on the outer layer of fabric, leaving you dry and comfortable.

### 4D MECHANICAL STRETCH

4D MECHANICAL STRETCH treated outer fabric of garment. By specialty finishing, the material achieves greater flexibility in all directions, even without the use of elastic fibers. Due to this modification material remains high comfortable for any of your activity.

### 4-WAY STRETCH

By specialty structure and fabric content, the material 4-WAY STRETCH achieves greater flexibility in all directions. Due to this modification material remains high comfortable for any of your activity.

### ULTRALIGHT

Ultralight garment, which emphasizes a requirement of very low weight and high durability at the same time. Easy care and easily packable design will fit to your trips wherever you go.

### VINTAGE LOOK

Strong washing and other after treatments of the fabric create an original vintage look.

xxxxxxxxxxxxxxxx 15 000 - material with membrane - parameters  
xxxxxxxxxxxxxxxx Plus - material has additional superstructural adjustments  
xxxxxxxxxxxxx Stretch - stretch material

xxxxxxxxxxxxxxxx Therm - warm-brushed bottom layer / reverse side of material  
xxxxxxxxxxxxxxxx Double - material is doublelayered / bonded

